STADT
LUDWIGSHAFEN
AM RHEIN

Organigramm Dezernat 3
Kultur, Schulen, Jugend und Familie
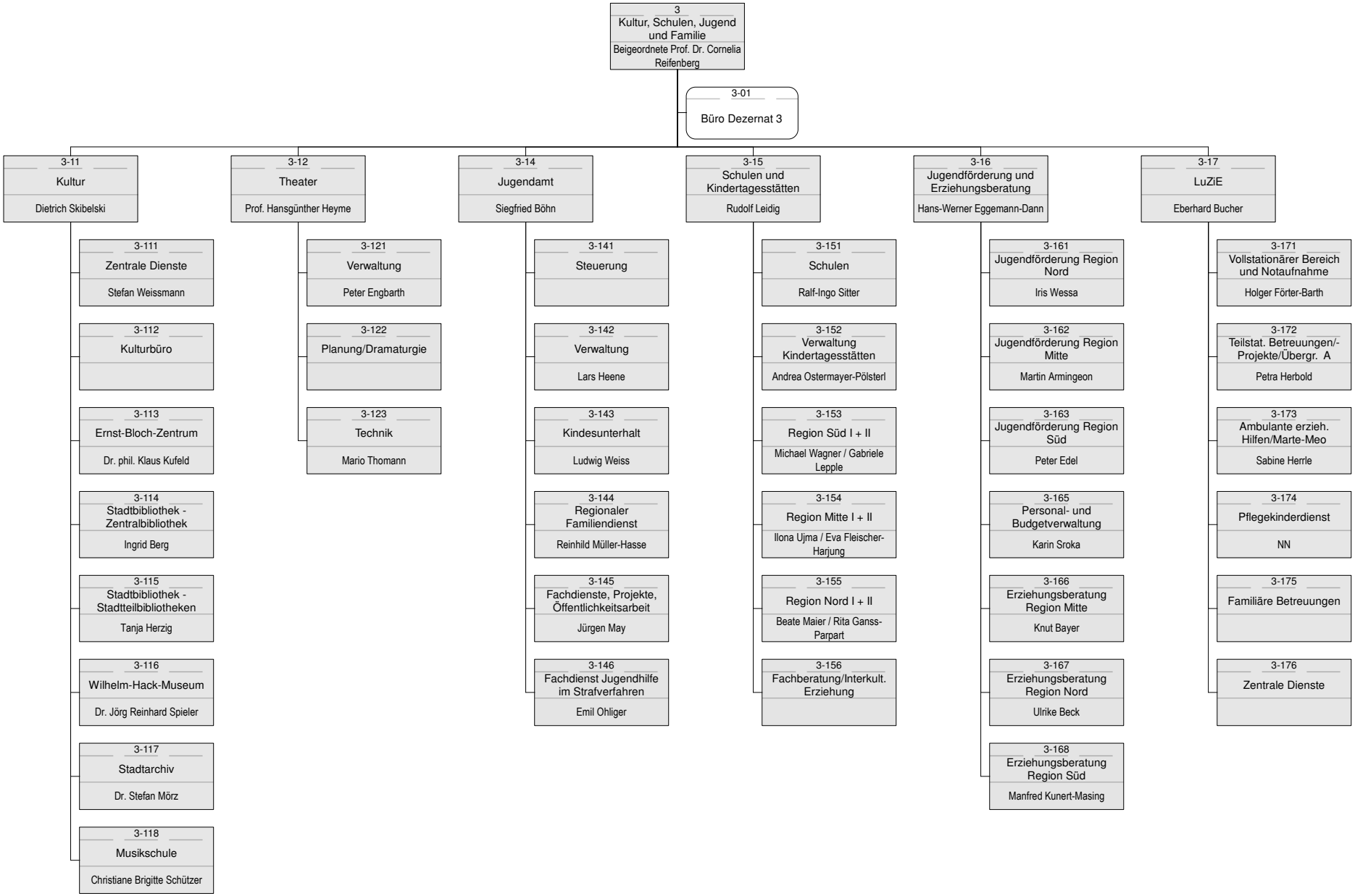
Stand: 01.09.2011