# Bezirkssportanlage Ludwigshafen-Rheingönheim

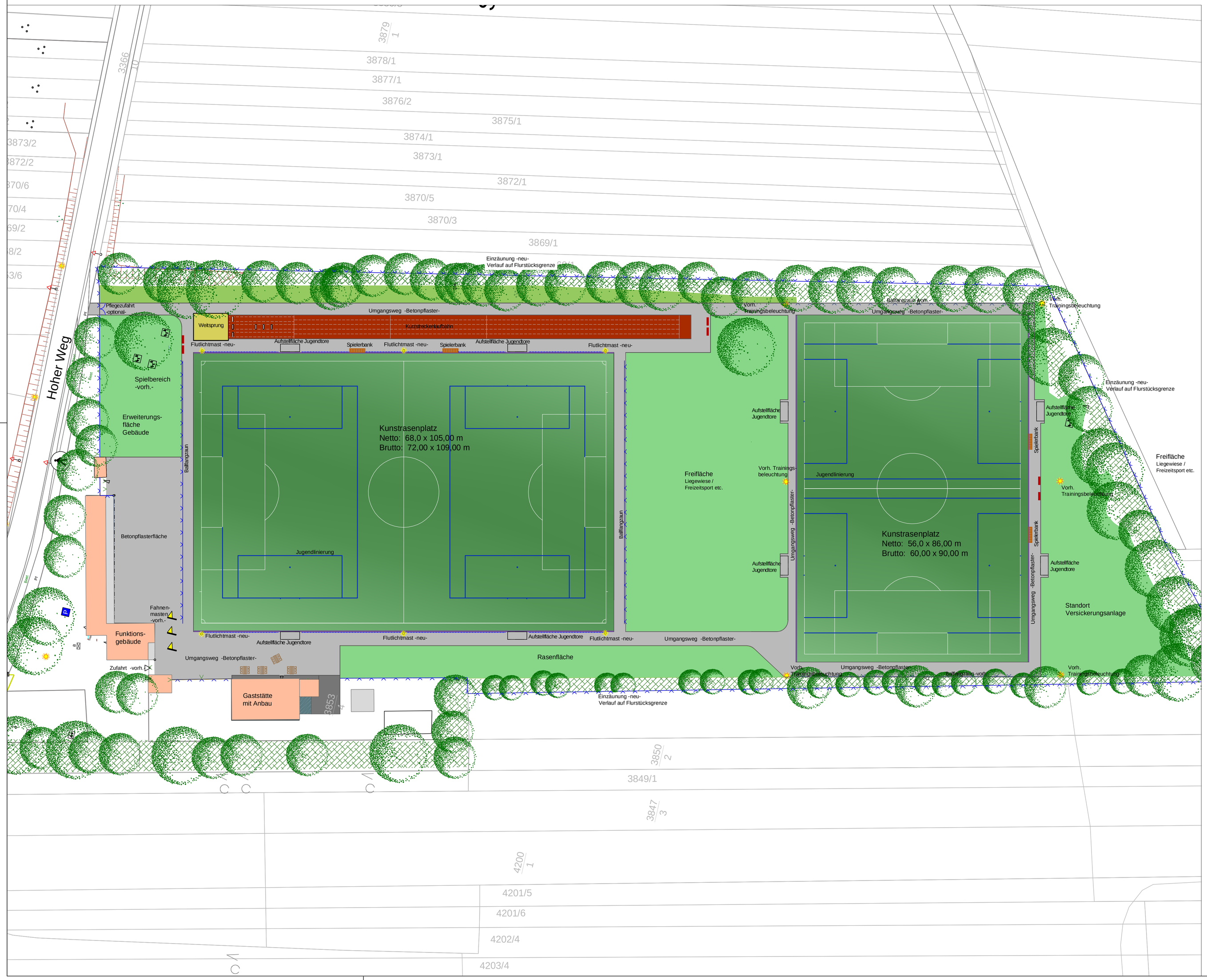


## LEGENDE

- Kunstrasenbelag
- Kunststoffbelag
- Sandflächen
- Bouleflächen
- Pflasterbelag
- Nebenflächen -Rasen-
- Zuschauerbarriere
- Ballfangzaun
- Einfriedung

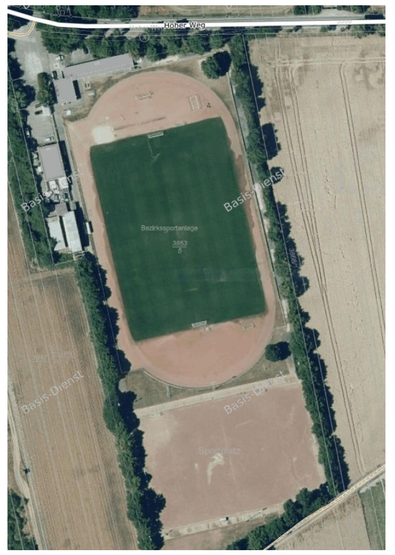

Übersicht

| Index | Änderungen | Datum | Name |
|---|---|---|---|
| A | Reduktion Sportangebot | 11.05.2020 | vo |

| | | | |
|---|---|---|---|
| PROJEKT | Ludwigshafen - Rheingönheim<br>Konzept Umbau Bezirkssportanlage | | |
| BAUHERR | Eigenbetrieb der Stadt Ludwigshafen<br>Bereich Grünflächen und Friedhöfe<br>Bliesstraße 10<br>67059 Ludwigshafen | | |
| PLAN / INDEX | Vorentwurf | | |
| MAßSTAB | 1 : 500 | PLAN-NR.<br>PLAN-GR. | 4.0<br>A 1 |
| DATUM | 11.05.2020 | GEZ.: | vo |


ARCHITEKT

Architekten für Sportplatz- und Sportstättenbau

DR. MATTHIAS & MOORS
Planungsgesellschaft mbH
Idsteiner Str. 78 65232 Taunusstein
Tel.: 06128 / 6226 Fax: 06128 / 247 052
e-mail: buero@sportplatz-architekten.de