Herzlich willkommen

zum 2. Bürgerdialog der BASF SE und der Stadt Ludwigshafen

Herzlich Willkommen zum zweiten Bürgerdialog der BASF SE und der Stadt Ludwigshafen

Moderation:

Oliver Märker - Julia Fielitz

Zebralog | Bonn & Berlin

Alarmordnung D 105

Machen Sie sich mit der Fluchtwegesituation und den Standorten der Not- und Augenbrausen sowie der Lösch- und Rettungsmittel vertraut

Brand

Werktelefon-Notruf: 112
Mobiltelefon: 0621/60-112

- Feuerwehr alarmieren!
  genaue Ortsangabe machen (Bau, Bereich).
- Feuerlöscher einsetzen, falls gefahrlos möglich, ansonsten Brandstelle verlassen.
- Arbeiten einstellen. Zündquellen beseitigen.
- Türen schließen. Personen im Gefahrenbereich warnen.
- Gefahr an zuständige Personen melden.
- Unverzüglich **Sammelplatz S2** aufsuchen. Windrichtung beachten!
- KEINE Aufzüge benutzen!
- Einweiser für Feuerwehr bereitstellen.
- Anweisungen der Feuerwehr und des Werkschutzes befolgen!

Unfall

Werktelefon-Notruf: 112
Mobiltelefon: 0621/60-112

- Rettungsdienst alarmieren!
  genaue Ortsangabe machen (Bau, Bereich)
- Erste Hilfe leisten.
- Notfall melden (Vorgesetzter).
- Einweiser erwartet Rettungsdienst am angegebenen Eingang.

Gefahr aus der Nachbarschaft

- Jodelsignal ertönt. (Warnsignal)
- Lautsprecherdurchsage abwarten und Anweisungen befolgen!
- Auf Anweisung **Sammelplatz S1** aufsuchen.
- Weitere Anweisungen der Feuerwehr und des Werkschutzes befolgen!

Sammelplätze

S1 (intern): in den Nutzungseinheiten

S2 (extern): auf der Grünfläche vor Z 020 (Gesellschaftshaus)

Bauräumung im Verlauf von Einsätzen der Feuerwehr

- Die Räumung wird von der Feuerwehr angeordnet!
- Arbeiten einstellen. Zündquellen beseitigen.
- KEINE Aufzüge benutzen!
- Anweisungen der Feuerwehr und des Werkschutzes befolgen!

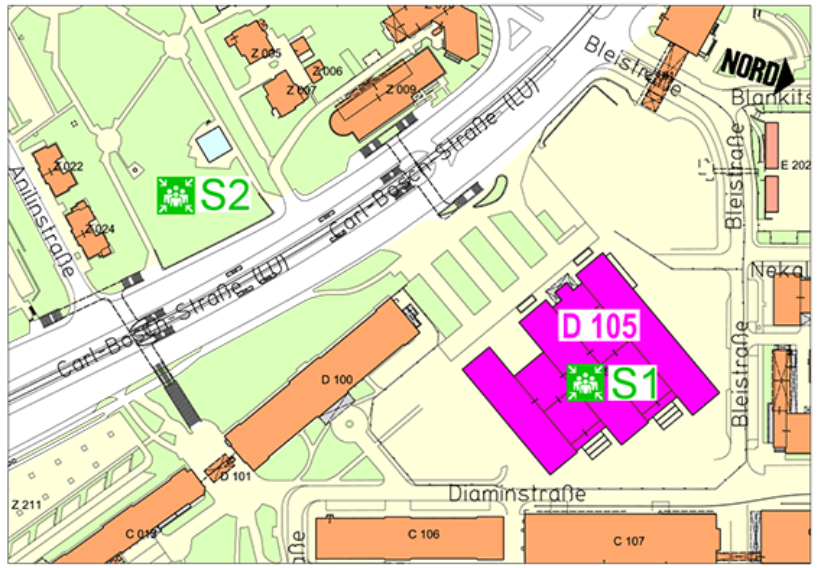

Alarmordnungsinhalt: GUS/F
Datum: 09.07.2015

BASF
We create chemistry

18:30	Informationen zum Ablauf	Moderation: Oliver Märker & Julia Fielitz
18:35	Begrüßung	Margret Suckale, Vorstandsmitglied BASF SE Dr. Eva Lohse, Oberbürgermeisterin Stadt LU
18:45	Block I: Neuigkeiten zum Unfallhergang	Dr. Uwe Liebelt, Werksleiter Dieter Feid, Feuerwehrdezernent Klaus Dillinger, Umweltdezernent
19:20	Block II: Zukunftsthemen Werk Ludwigshafen	Dr. Uwe Liebelt, Werksleiter
20:00	Block III: Ludwigshafen als Vorbild für das Zusammenleben von Bürgern und Industrie?	Margret Suckale, Vorstandsmitglied BASF SE Dr. Eva Lohse, Oberbürgermeisterin Stadt LU Bürgerinnen und Bürger
20:45	Verabschiedung	

18:30	Informationen zum Ablauf	Moderation: Oliver Märker & Julia Fielitz
18:35	**Begrüßung**	**Margret Suckale, Vorstandsmitglied BASF SE** **Dr. Eva Lohse, Oberbürgermeisterin Stadt LU**
18:45	Block I: Neuigkeiten zum Unfallhergang	Dr. Uwe Liebelt, Werksleiter Dieter Feid, Feuerwehrdezernent Klaus Dillinger, Umweltdezernent
19:20	Block II: Zukunftsthemen Werk Ludwigshafen	Dr. Uwe Liebelt, Werksleiter
20:00	Block III: Ludwigshafen als Vorbild für das Zusammenleben von Bürgern und Industrie?	Margret Suckale, Vorstandsmitglied BASF SE Dr. Eva Lohse, Oberbürgermeisterin Stadt LU Bürgerinnen und Bürger
20:45	Verabschiedung	

Begrüßung

Margret Suckale
Mitglied des
Vorstands BASF SE

Dr. Eva Lohse
Oberbürgermeisterin
der Stadt Ludwigshafen

18:30	Informationen zum Ablauf	Moderation: Oliver Märker & Julia Fielitz
18:35	**Begrüßung**	**Margret Suckale, Vorstandsmitglied BASF SE** **Dr. Eva Lohse, Oberbürgermeisterin Stadt LU**
18:45	Block I: Neuigkeiten zum Unfallhergang	Dr. Uwe Liebelt, Werksleiter Dieter Feid, Feuerwehrdezernent Klaus Dillinger, Umweltdezernent
19:20	Block II: Zukunftsthemen Werk Ludwigshafen	Dr. Uwe Liebelt, Werksleiter
20:00	Block III: Ludwigshafen als Vorbild für das Zusammenleben von Bürgern und Industrie?	Margret Suckale, Vorstandsmitglied BASF SE Dr. Eva Lohse, Oberbürgermeisterin Stadt LU Bürgerinnen und Bürger
20:45	Verabschiedung	

18:30	Informationen zum Ablauf	Moderation: Oliver Märker & Julia Fielitz
18:35	Begrüßung	Margret Suckale, Vorstandsmitglied BASF SE Dr. Eva Lohse, Oberbürgermeisterin Stadt LU
18:45	**Block I: Neuigkeiten zum Unfallhergang**	**Dr. Uwe Liebelt, Werksleiter** **Dieter Feid, Feuerwehrdezernent** **Klaus Dillinger, Umweltdezernent**
19:20	Block II: Zukunftsthemen Werk Ludwigshafen	Dr. Uwe Liebelt, Werksleiter
20:00	Block III: Ludwigshafen als Vorbild für das Zusammenleben von Bürgern und Industrie?	Margret Suckale, Vorstandsmitglied BASF SE Dr. Eva Lohse, Oberbürgermeisterin Stadt LU Bürgerinnen und Bürger
20:45	Verabschiedung	

Neuigkeiten zum Unfallhergang

Dr. Uwe Liebelt

Werksleiter Standort Ludwigshafen, BASF SE

Bürgerdialog
Aktueller Stand „Nordhafen“

Dr. Uwe Liebelt,
President European Site & Verbund Management
und Werksleiter Ludwigshafen

Ludwigshafen, 04.April 2017

BASF
We create chemistry

Bislang keine Hinweise auf schuldhaftes Verhalten oder technische Mängel bei BASF als Ursache des Unglücks

Themengebiet Gutachten	Ergebnis
Technischer Zustand Anlage	Keine Defizite mit Einfluss auf Unfallursache, Unfallhergang oder Auswirkungen
Sicherheitstechnik	
Kontraktorenmanagement*	
Notfallmanagement*	

*Ergebnisse noch vorläufig

Durch ein Maßnahmenpaket wollen wir die Wiederholung des Ereignisses Nordhafen hinreichend unwahrscheinlich machen

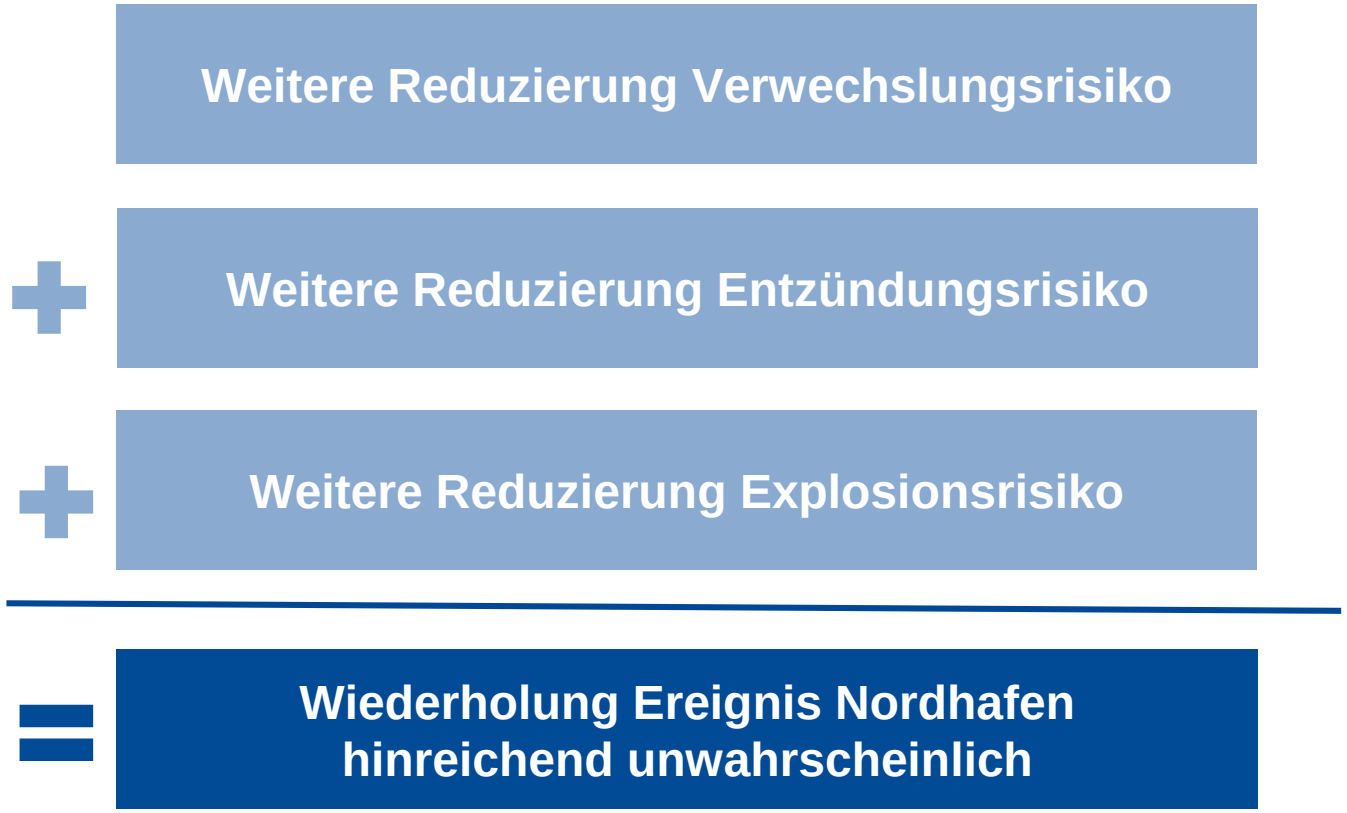

BASF
We create chemistry

Wiederaufbau Rohrgraben kann nach Genehmigung durch SGD Süd beginnen

Bürgerdialog
Aktueller Stand „Nordhafen“

Dr. Uwe Liebelt,
President European Site & Verbund Management
und Werksleiter Ludwigshafen

Ludwigshafen, 04.April 2017

BASF
We create chemistry

Neuigkeiten zum Unfallhergang

Dieter Feid, Feuerwehrdezernent, Stadt Ludwigshafen
Klaus Dillinger, Umweltdezernent, Stadt Ludwigshafen

Explosionsunglück BASF am 17.10. 2016

Nachsorge

Ludwigshafen
Stadt am Rhein

Standorte der Sirenenumrüstung 2017

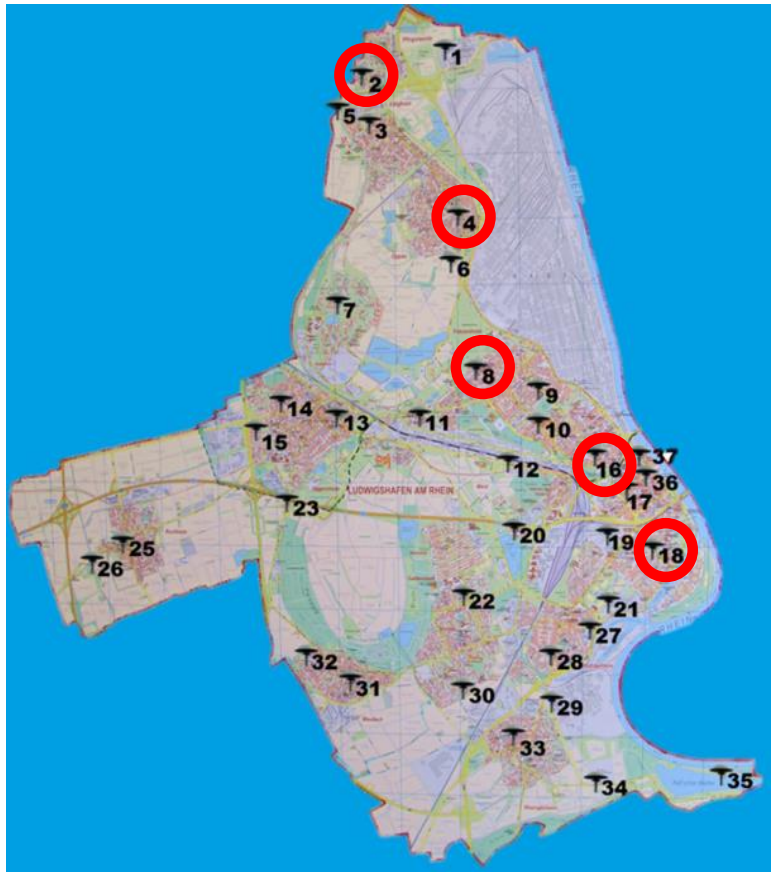

2 Budapester Straße 28; Hochhaus; BASF Bauen und Wohnen

3 Bürgermeister-Fries-Straße 1-3; Lessingschule; Stadt Lu

4 Edigheimer Straße 26; Rathaus Oppau; Stadt Lu

8 Luitpoldstraße 37; Grundschule; Stadt Lu

16 Gräfenaustraße 32; Gräfenauschule; Stadt Lu

18 Mundenheimer Straße 220; BBS Wirtschaft I; Stadt Lu

Ludwigshafen
Stadt am Rhein

Sirenenumrüstung 2017

derzeitige Motorsirene Typ E57

Lautstärke in 30m Entfernung 101 dB(A)

Modell einer neuen elektrischen Hochleistungssirene Typ ECN 2400-D

Lautstärke in 30m Entfernung 121 dB(A)

Ludwigshafen
Stadt am Rhein

Durchgeführte Sofortmaßnahmen unmittelbar nach dem Schadensereignis:

- Entnahme von 33 Bodenproben von landwirtschaftlichen Flächen im Umfeld des Landeshafens

  Ergebnis: Vorsorge-/und Prüfwerte der Bundesbodenschutzverordnung werden bei allen Proben unterschritten

- Entnahme von Gemüseproben aus 3 Feldern durch das Landesuntersuchungsamt

  Ergebnis: gesundheitlich unbedenklich

- durchgängige Beprobung des Hafenbeckens und des Rheins

  Ergebnis: Wasserwerte unauffällig; keine Maßnahmen zu ergreifen

- Erstellen eines Erkundungskonzeptes (Boden; Grundwasser) durch externen Gutachter

- Entnahme von 10 Bodenproben direkt aus dem Rohrleitungsgraben und 1 Probe aus dem Randbereich

  Ergebnis: Bodenverunreinigungen durch Produkt aus den Rohrleitungen und Löschschaumbestandteile vorhanden

Durchgeführte Sofortmaßnahmen unmittelbar nach dem Schadensereignis:

- Absaugen von verunreinigtem Boden mittels Saugbagger direkt aus dem Rohrleitungsgraben

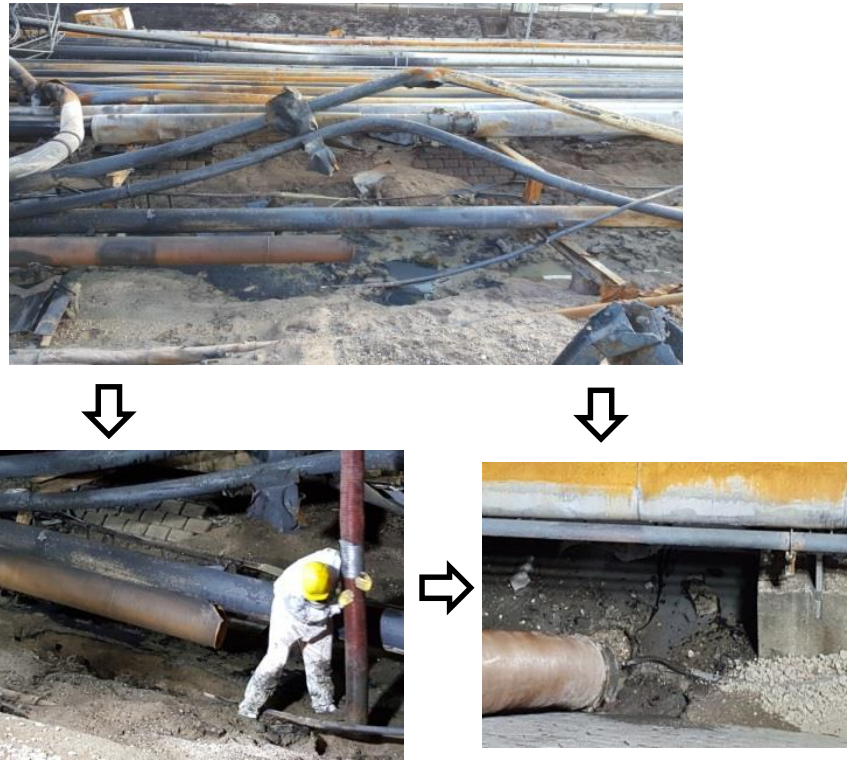

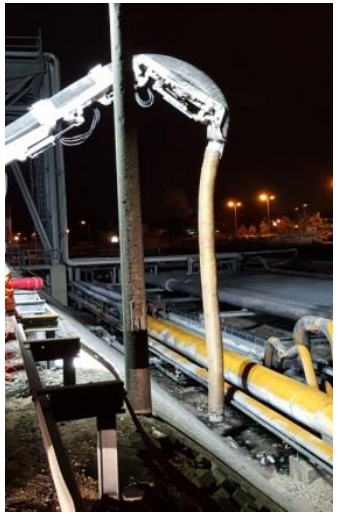

Ludwigshafen
Stadt am Rhein

Bereits umgesetzte Maßnahmen

- Vorlage des Erkundungskonzeptes durch den externen Gutachter ist erfolgt
- Entnahme von 53 Bodenproben aus dem gesamten Rohrleitungsgraben und dessen nahen Umfeld sowie Analytik (Tiefenbereich bis 1m unter Geländeoberkante)

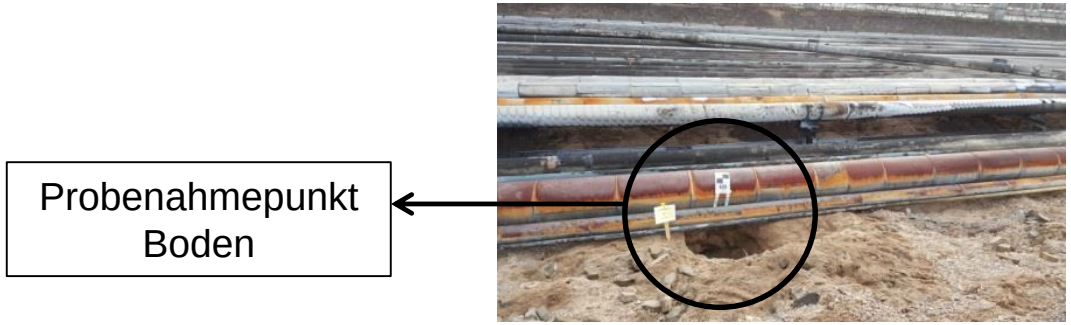

- Niederbringung von 5 Bohrungen im Bereich des Hauptschadensbereiches/Brandbereiches, Bodenprobe sowie Analytik (Tiefenbereich bis 2,50 m unter Geländeoberkante)
- Durchführen einer geoelektrischen Erkundung, um Erkenntnisse über den vorhandenen Untergrund des Rohrleitungsgrabens und der benachbarten Flächen zu erhalten

Ludwigshafen
Stadt am Rhein

Bereits umgesetzte Maßnahmen

- Demontage Rohrleitungen im Hauptschadensbereich (200 m – Abschnitt)
  Trennen der Leitungen und Reinigen, Herausheben aus dem Rohrleitungsgraben

Ludwigshafen
Stadt am Rhein

Bereits umgesetzte Maßnahmen

- Auswertung Analyseergebnisse aus Bodenproben
  Ergebnis: Produkt- und Löschmittelverunreinigungen im Boden festgestellt; Hauptbelastungsbereich ist im Bereich des Brandereignisses

Deshalb:

- Entscheidung der Stadt Ludwigshafen: Bodenaushub auf 170 m Länge im Rohrgraben
  (innerhalb des Bereiches der demontierten Rohrleitungen)

Ludwigshafen
Stadt am Rhein

Bereits umgesetzte Maßnahmen

- Bodenaushubmaßnahme:

Aushubarbeiten wurden regelmäßig durch die Stadt Ludwigshafen überwacht

Ludwigshafen
Stadt am Rhein

Bereits umgesetzte Maßnahmen

- Niederbringung von verschiedenen Tiefensondierungen/-bohrungen
  (Tiefenbereich bis 12 m unter Geländeoberkante)

- Niederbringung von insgesamt 8 Grundwassermessstellen im Bereich des gesamten Rohrleitungsgrabens und im Umfeld

Bereits umgesetzte Maßnahmen

- Freigabe zur Wiederverfüllung des Rohrleitungsgrabens nach Beendigung der Aushubarbeiten durch die Stadt Ludwigshafen

Ende der Aushubarbeiten

Ludwigshafen
Stadt am Rhein

Ausblick, weitere Schritte

- Abwarten und Auswerten der Bodenprobenergebnisse aus den Tiefenbohrungen
- Abwarten und Auswerten der Bodenprobenergebnisse aus den Grundwassermessstellenbohrungen
- Abwarten und Auswerten der Ergebnisse aus der Grundwasseranalytik
- Entscheidung der Stadt Ludwigshafen über eventuell weiter notwendig werdende Sanierungsmaßnahmen;
  Erstellen eines Sanierungskonzeptes

Ludwigshafen
Stadt am Rhein

Vielen Dank.

Ludwigshafen
Stadt am Rhein

Neuigkeiten zum Unfallhergang: Haben Sie Fragen?

Dr. Uwe Liebelt, Werksleiter Standort Ludwigshafen, BASF SE

Dieter Feid, Feuerwehrdezernent, Stadt Ludwigshafen

Klaus Dillinger, Umweltdezernent, Stadt Ludwigshafen

18:30	Informationen zum Ablauf	Moderation: Oliver Märker & Julia Fielitz
18:35	Begrüßung	Margret Suckale, Vorstandsmitglied BASF SE Dr. Eva Lohse, Oberbürgermeisterin Stadt LU
18:45	**Block I: Neuigkeiten zum Unfallhergang**	**Dr. Liebelt, Werksleiter** **Dieter Feid, Feuerwehrdezernent** **Klaus Dillinger, Umweltdezernent**
19:20	Block II: Zukunftsthemen Werk Ludwigshafen	Dr. Liebelt, Werksleiter
20:00	Block III: Ludwigshafen als Vorbild für das Zusammenleben von Bürgern und Industrie?	Margret Suckale, Vorstandsmitglied BASF SE Dr. Eva Lohse, Oberbürgermeisterin Stadt LU Bürgerinnen und Bürger
20:45	Verabschiedung	

18:30	Informationen zum Ablauf	Moderation: Oliver Märker & Julia Fielitz
18:35	Begrüßung	Margret Suckale, Vorstandsmitglied BASF SE Dr. Eva Lohse, Oberbürgermeisterin Stadt LU
18:45	Block I: Neuigkeiten zum Unfallhergang	Dr. Uwe Liebelt, Werksleiter Dieter Feid, Feuerwehrdezernent Klaus Dillinger, Umweltdezernent
19:20	**Block II: Zukunftsthemen Werk Ludwigshafen**	**Dr. Uwe Liebelt, Werksleiter**
20:00	Block III: Ludwigshafen als Vorbild für das Zusammenleben von Bürgern und Industrie?	Margret Suckale, Vorstandsmitglied BASF SE Dr. Eva Lohse, Oberbürgermeisterin Stadt LU Bürgerinnen und Bürger
20:45	Verabschiedung	

Zukunftsthemen Werk Ludwigshafen

Dr. Uwe Liebelt
Werksleiter BASF SE Ludwigshafen

Zukunftsbild Werk Ludwigshafen

Dr. Uwe Liebelt,
President European Site & Verbund Management
und Werksleiter Ludwigshafen

Ludwigshafen, 04.April 2017

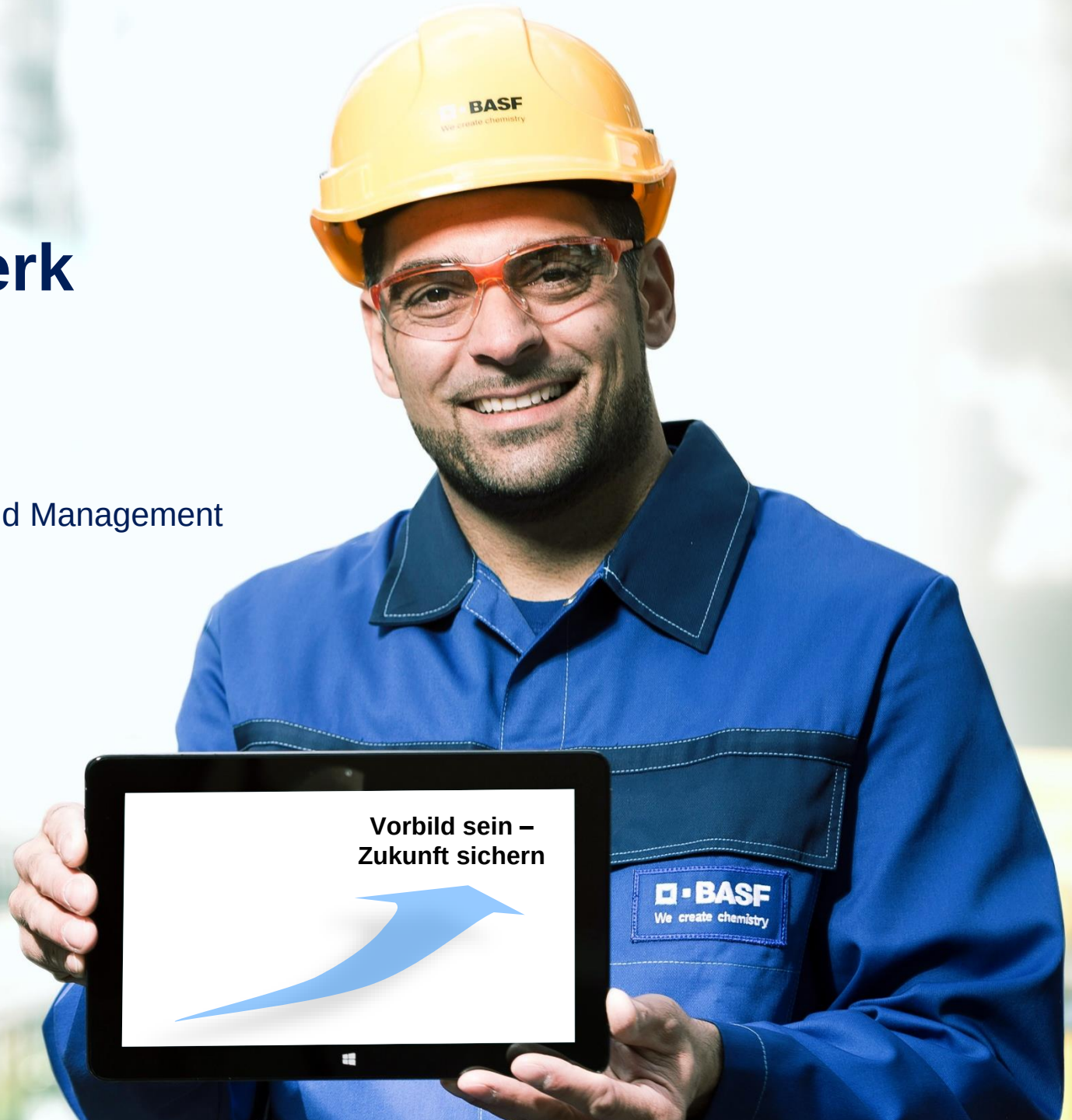

BASF
We create chemistry

Werk Ludwigshafen muss Vorbild sein

- Größter Verbund der Anlagen und der Köpfe in der Chemie weltweit
- Hoch qualifizierte Belegschaft
- 30% des Wiederbeschaffungswerts und 20% der Beschäftigten der BASF Gruppe
- Anlagen durch kontinuierliche Investitionen in gutem Zustand
- Erstklassige Sozialpartnerschaft

BASF
We create chemistry

Um Vorbild zu sein, müssen zahlreiche Herausforderungen gemeistert werden

- Kontinuierliche Verbesserung bei Produktivität und Sicherheit fortsetzen
- Demografischen Wandel meistern
- Komplexität als Vorteil nutzen, Wettbewerber kopieren Verbundprinzip, neue Dimension von Verbundvorteilen erarbeiten

BASF
We create chemistry

Zukunftsbild Werk Ludwigshafen

Vorbild sein – Zukunft sichern

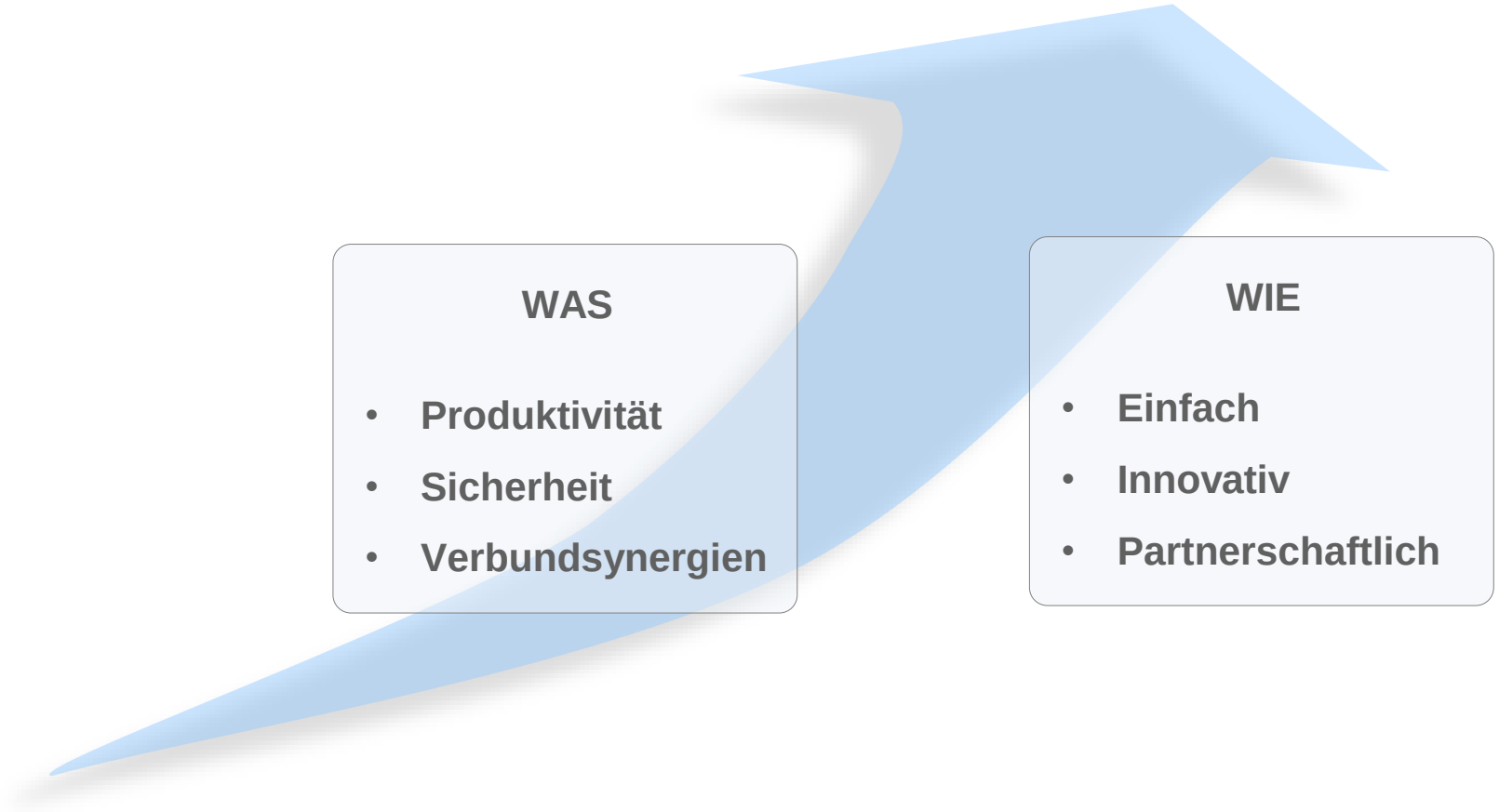

BASF
We create chemistry

Wir werden weiter kontinuierlich in Modernisierung und Erweiterung des Werks investieren

Wichtige Investitionsvorhaben 2017 - 2019

- Neubau Acetylenanlage
- Neubau Produktionsanlage Vitamin A
- Elektrifizierung S-Bahn-Anschluss
- Infrastrukturmodernisierung
- …

BASF
We create chemistry

Werk Ludwigshafen ist Vorreiter der Digitalisierung in der chemischen Industrie

Predictive Maintenance

- Einsatz künstlicher Intelligenz zur Vermeidung ungeplanter Anlagenausfälle

Automatic Guided Vehicles

- Selbstfahrende Fahrzeuge im internen Werksverkehr ersetzen Bahnkesselwagen

Smart Grid

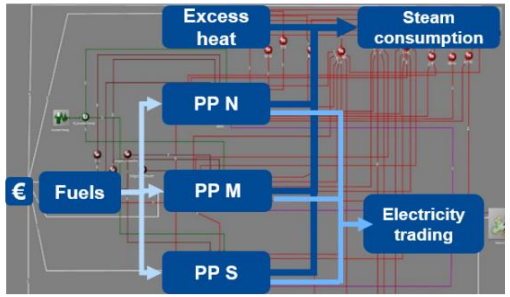

- Einsatz künstlicher Intelligenz zur opimalen Steuerung des Strom- und Dampfverbunds

Digitaler Zwilling

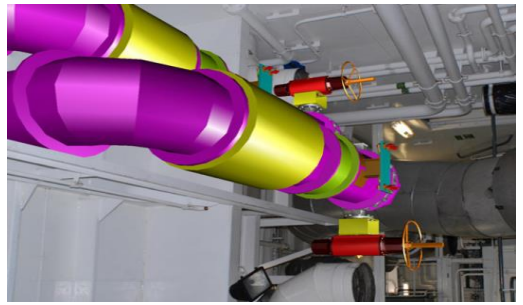

- Digitale 3D Anlagenmodelle für Planung, Instandhaltung und Training

BASF
We create chemistry

Predictive Maintenance am Beispiel Instandhaltung von Pumpen

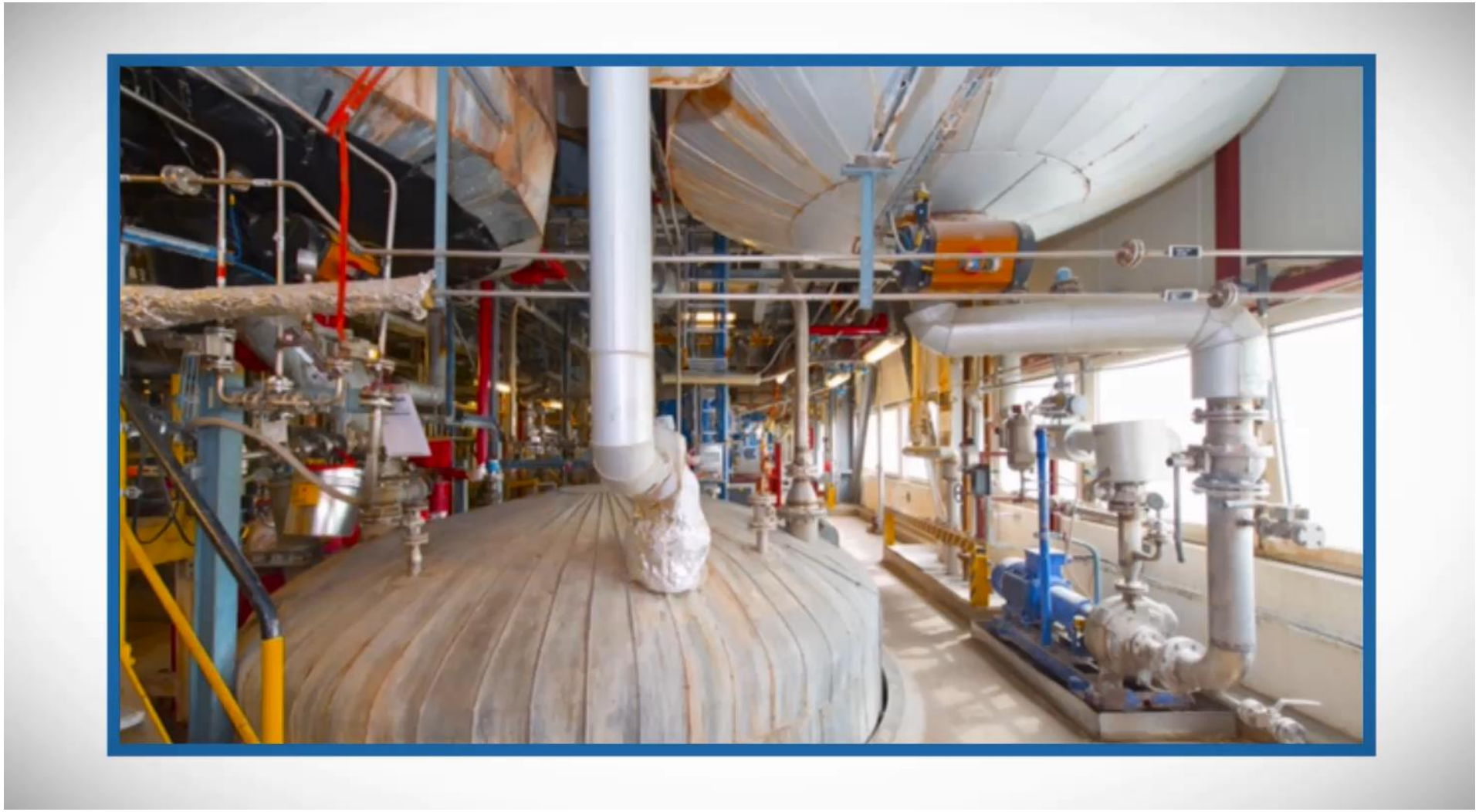

BASF
We create chemistry

Zukunftsbild Werk Ludwigshafen

Dr. Uwe Liebelt,
President European Site & Verbund Management
und Werksleiter Ludwigshafen

Ludwigshafen, 04.April 2017

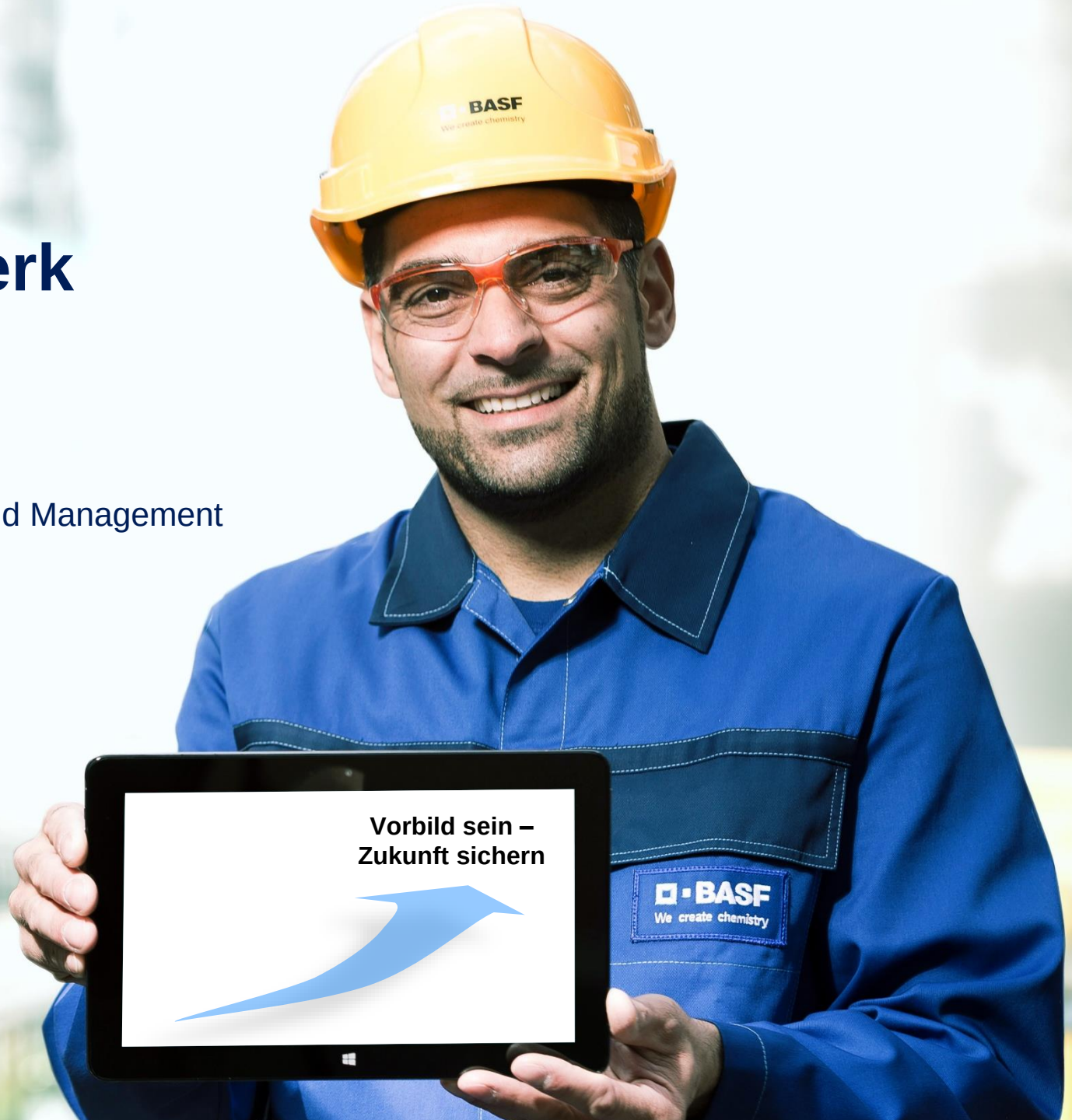

BASF
We create chemistry

Zukunftsthemen Werk Ludwigshafen: Haben Sie Fragen?

Dr. Uwe Liebelt
Werksleiter BASF SE Ludwigshafen

18:30	Informationen zum Ablauf	Moderation: Oliver Märker & Julia Fielitz
18:35	Begrüßung	Margret Suckale, Vorstandsmitglied BASF SE Dr. Eva Lohse, Oberbürgermeisterin Stadt LU
18:45	Block I: Neuigkeiten zum Unfallhergang	Dr. Uwe Liebelt, Werksleiter Dieter Feid, Feuerwehrdezernent Klaus Dillinger, Umweltdezernent
19:20	**Block II: Zukunftsthemen Werk Ludwigshafen**	**Dr. Uwe Liebelt, Werksleiter**
20:00	Block III: Ludwigshafen als Vorbild für das Zusammenleben von Bürgern und Industrie?	Margret Suckale, Vorstandsmitglied BASF SE Dr. Eva Lohse, Oberbürgermeisterin Stadt LU Bürgerinnen und Bürger
20:45	Verabschiedung	

18:30	Informationen zum Ablauf	Moderation: Oliver Märker & Julia Fielitz
18:35	Begrüßung	Margret Suckale, Vorstandsmitglied BASF SE Dr. Eva Lohse, Oberbürgermeisterin Stadt LU
18:45	Block I: Neuigkeiten zum Unfallhergang	Dr. Uwe Liebelt, Werksleiter Dieter Feid, Feuerwehrdezernent Klaus Dillinger, Umweltdezernent
19:20	Block II: Zukunftsthemen Werk Ludwigshafen	Dr. Liebelt, Werksleiter
20:00	**Block III: Ludwigshafen als Vorbild für das Zusammenleben von Bürgern und Industrie?**	**Margret Suckale, Vorstandsmitglied BASF SE Dr. Eva Lohse, Oberbürgermeisterin Stadt LU Bürgerinnen und Bürger**
20:45	Verabschiedung	

Ludwigshafen als Vorbild für das Zusammenleben von Bürgern und Industrie?

Margret Suckale
Dr. Eva Lohse

Bürgerinnen und Bürger

Ludwigshafen als Vorbild für das Zusammenleben von Bürgern und Industrie?

Margret Suckale
Dr. Eva Lohse

Bürgerinnen und Bürger

Industrieland Deutschland

BASF
We create chemistry

Industrieland Deutschland

Die Fakten

- Chemie steht im Umsatz an dritter Stelle nach Automobil und Maschinenbau
- Chemie ist Drehscheibe und Innovationsmotor für viele andere Branchen
  - 10,7 Mrd. € an Aufwendungen für Forschung und Entwicklung
- Die Chemie sichert rund 450.000 direkte Arbeitsplätze
  - Seit 2010 +7,5% mehr Beschäftigte
- Vertrauensvolle Sozialpartnerschaft ist wichtiger Standortvorteil

Durch neue Energiemanagementsysteme reduzieren wir die Treibhausgasemissionen

Energieeffizienz

- Energieeffizienz seit 2002 um 21% verbessert

Treibhausgasemissionen

- **Ziel:**
  bis 2020, Reduzierung der Treibhausgasemissionen je Tonne Verkaufsprodukt um 40%

Seit 1990: Treibhausgasemissionen halbiert und Produktionsvolumen verdoppelt

BASF
We create chemistry

Durch die Einführung neuer Wasserschutzkonzepte reduzieren wir die Umweltemissionen erheblich

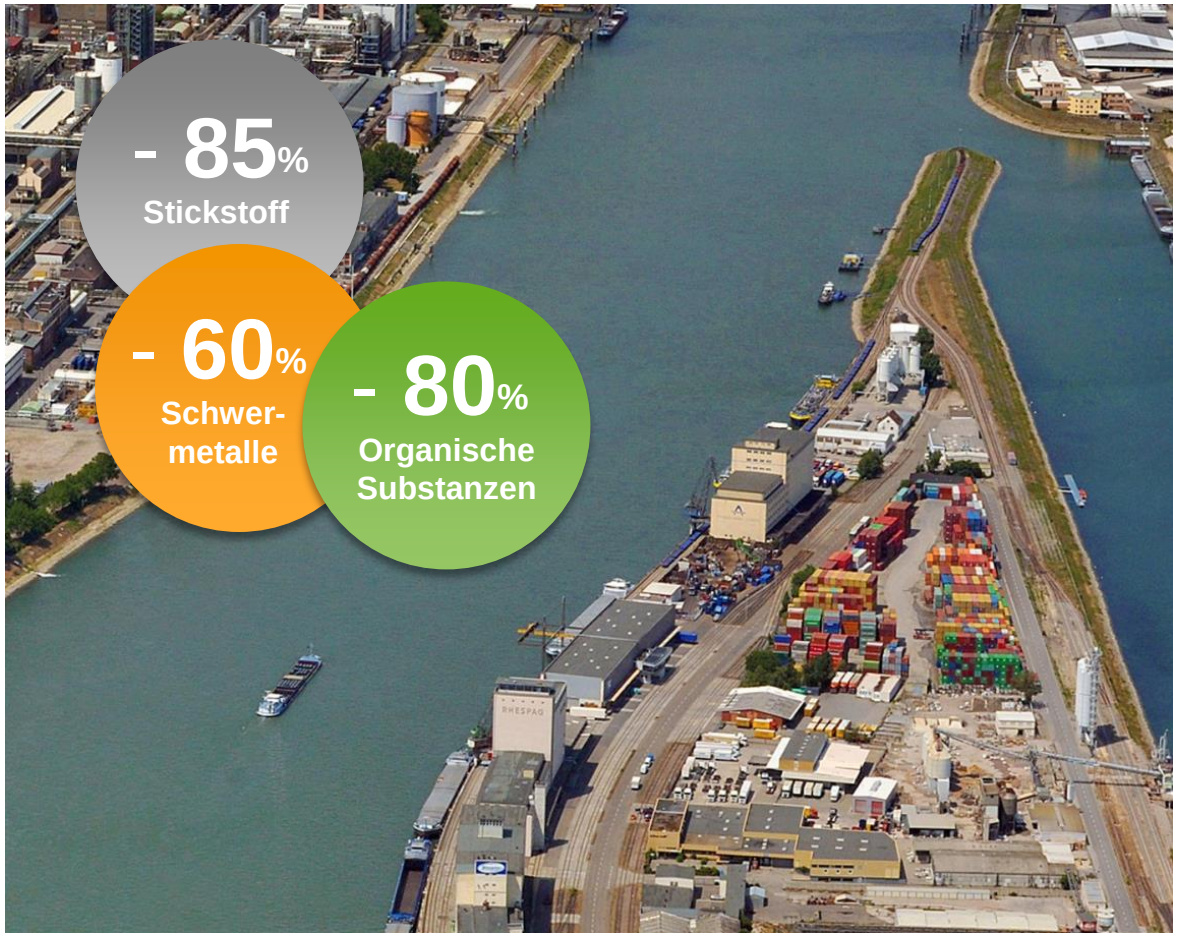

Wasseremissionen

- **Erreichte Ziele:**
  Wasseremissionen zwischen 60-85% reduziert (2002-2015)
- **Unser neues Ziel:**
  Einführung eines nachhaltigen Wassermanagements an allen größeren Standorten bis 2025

Die erreichten Ziele bilden die Basis für unsere nachhaltigen Wasserschutzkonzepte

BASF
We create chemistry

Lösungen für eine nachhaltige Zukunft

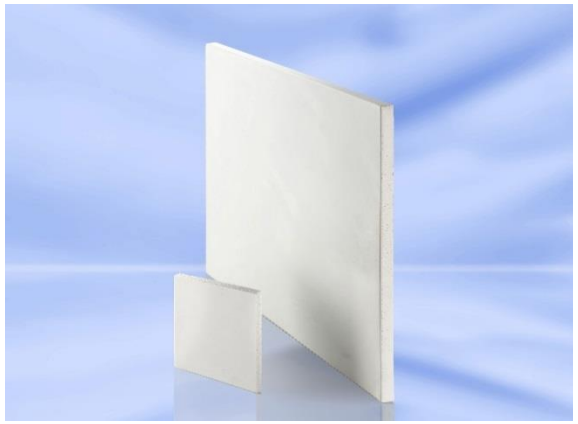

SLENTITE® – Hochleistungsdämmstoff

Trilon M® – leistungsstarke Alternative zu Phosphat

Acronal® MB – von Biomasse zu Dispersionen

ecovio® – bioabbaubarer Kunststoff

Green Sense® – ressourcen-effiziente Betonmischungen

FWC™ – Vier-Wege-Katalysator entfernt Rußpartikel

BASF
We create chemistry

Vorbild für das Zusammenleben von Bürgerschaft und Industrie

Engagement Kunst & Kultur

Festival des deutschen Films / Staatsphilharmonie Rheinland-Pfalz (©) Stefan Wildhirt / Feierabendhaus der BASF

BASF
We create chemistry

Vorbild für das Zusammenleben von Bürgerschaft und Industrie

Mit den Nachbarn im Gespräch

Das Nachbarschaftsforum zu Gast im Werk / Das Besucherzentrum an Tor 2 / Blick in die Ausstellung

BASF
We create chemistry

Vorbild für das Zusammenleben von Bürgerschaft und Industrie

Für die Forscher von morgen

Jugend Forscht 2017 / Junge Forscher im Kid's Lab (1.-4. Klasse) / Experimentieren im Teen's Lab (7.-13. Klasse)

BASF
We create chemistry

Für Sie erreichbar

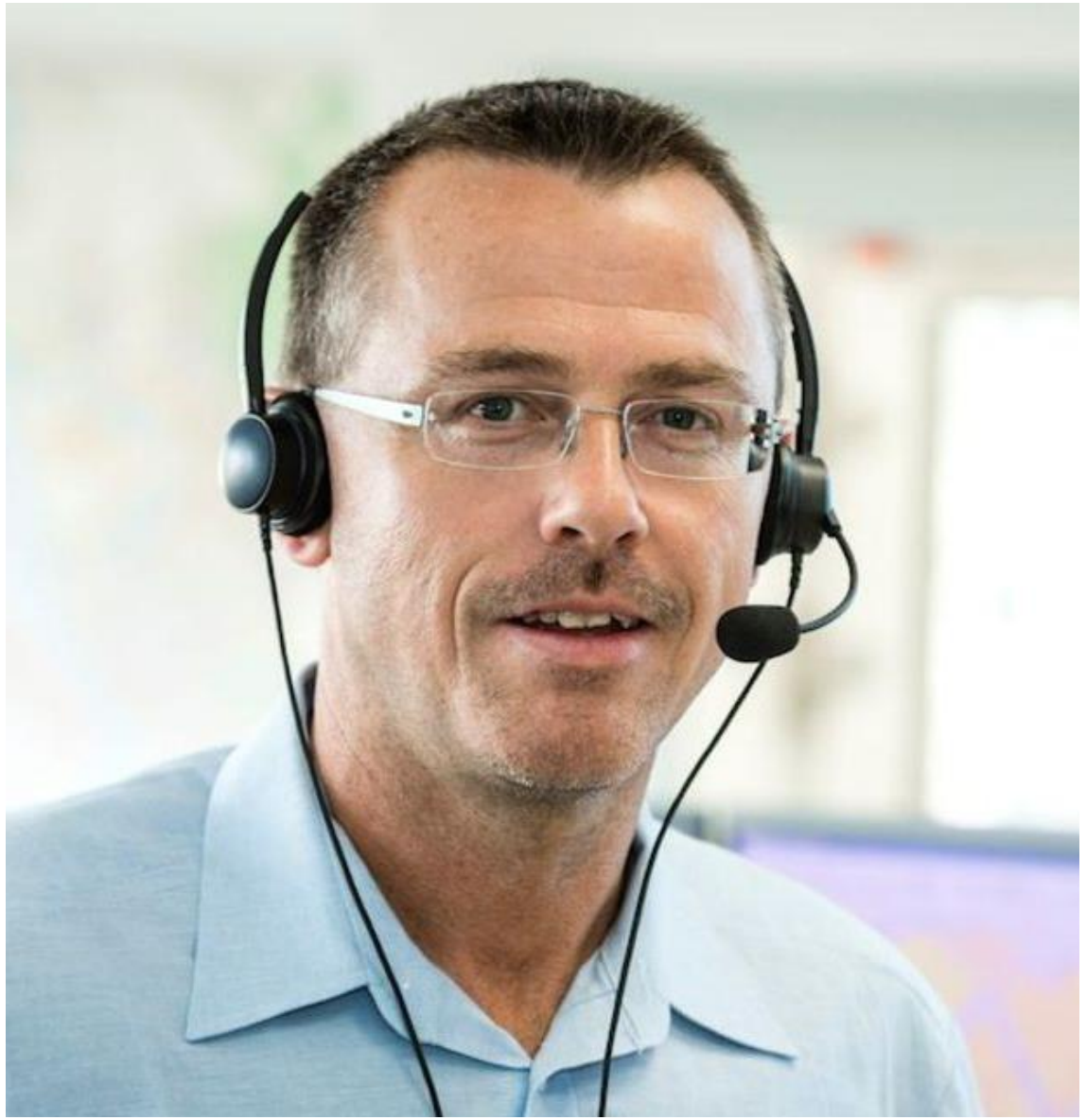

Wichtige Rufnummern

0621 60-4040
Umweltzentrale

0800 5050500
Bürgertelefon

Ihr Nachbar im Netz:

www.ludwigshafen.basf.de

standortaktuell@basf.com

BASF
We create chemistry

Sicherheit in der BASF

BASF
We create chemistry

Willkommen zum Erlebnis-Samstag

BASF
We create chemistry

Ludwigshafen als Vorbild für das Zusammenleben von Bürgern und Industrie?

Margret Suckale
Dr. Eva Lohse

Bürgerinnen und Bürger

Offener Bürgerdialog als Motor des Vertrauens

Perspektiven für einen starken Industriestandort Ludwigshafen

Ludwigshafen
Stadt am Rhein

Viele Themen – ein Standort: Ludwigshafen

Lärm

Lebensqualität

Intakte Umwelt

Traditions- und Schicksalsgemein-schaft

Arbeitsplätze

Kundenzufriedenheit

Nachbarn

Gute Infrastruktur

Gewerbesteuer

Bürgerschaft

Aufsichts- und Geneh-migungsbehörden

Technologie

Sicherheit

Wirtschaftlicher Erfolg

Industrie 4.0.

Mitarbeitende

Mein Stadtteil

Qualifiziertes Personal

Gesellschaftliches Engagement

Effizienz

Politische Gremien

Weltmärkte

Kontraktoren

Ludwigshafen
Stadt am Rhein

Lokale Interessen versus globale Interessen?

Wo große Industrieanlagen mitten im Ballungsraum liegen,

konkurrieren **lokale** Interessen
mit **globalen** Interessen.

Gleichzeitig profitieren beide Seiten voneinander.

Digitalisierung und Demografie als Herausforderungen

- Stadt und Industrie stehen vor der Bewältigung großer Herausforderungen wie
  - **Digitalisierung**
  - **Demografie**

  und deuten diese unterschiedlich.
- Digitalisierung und demografischer Wandel bewirken tiefgreifende Veränderungen in der Gesellschaft.
- Diese gilt es gemeinwohlorientiert zu begleiten.

Ludwigshafen
Stadt am Rhein

Dialogprozess
neuer Industriedialog

- Im Spannungsfeld eines Ausgleichs von lokalen und globalen Interessen, angesichts der Bewältigung gesamt-gesellschaftlicher Herausforderungen muss der Weg für ein zukunftsgewandtes, faires und respektvolles Miteinander von Stadtgesellschaft, Verwaltung und Industrie erprobt werden.
- Heute ist hierfür der Startschuss.
- BASF und Stadt wollen gemeinsam mit den Bürgerinnen und Bürgern Vorschläge und Ideen erörtern, womit Ludwigshafen zum Vorbild für das Zusammenleben von Industrie und Bürgerschaft in Ballungszeiten werden könnte.

Ludwigshafen
Stadt am Rhein

BASF
We create chemistry

Ludwigshafen
Stadt am Rhein

Ludwigshafen als Vorbild für das Zusammenleben von Bürgern und Industrie?

Jetzt sind Sie dran!

Fragen, die wir Ihnen gerne stellen wollen:

Nachbarschaft

„Wie können Unternehmen und Stadt zu einem guten nachbarschaftlichen Miteinander beitragen?“

Lebensqualität

„Was beeinflusst Lebensqualität und wie kann sie in Ludwigshafen weiter gefördert werden?“

Kommunikation

„Was erwarten Sie im Krisenfall und was erwarten Sie im Alltag von Stadt und Unternehmen?“

18:30	Informationen zum Ablauf	Moderation: Oliver Märker & Julia Fielitz
18:35	Begrüßung	Margret Suckale, Vorstandsmitglied BASF SE Dr. Eva Lohse, Oberbürgermeisterin Stadt LU
18:45	Block I: Neuigkeiten zum Unfallhergang	Dr. Uwe Liebelt, Werksleiter Dieter Feid, Feuerwehrdezernent Klaus Dillinger, Umweltdezernent
19:20	Block II: Zukunftsthemen Werk Ludwigshafen	Dr. Liebelt, Werksleiter
20:00	**Block III: Ludwigshafen als Vorbild für das Zusammenleben von Bürgern und Industrie?**	**Margret Suckale, Vorstandsmitglied BASF SE Dr. Eva Lohse, Oberbürgermeisterin Stadt LU Bürgerinnen und Bürger**
20:45	Verabschiedung	

18:30	Informationen zum Ablauf	Moderation: Oliver Märker & Julia Fielitz
18:35	Begrüßung	Margret Suckale, Vorstandsmitglied BASF SE Dr. Eva Lohse, Oberbürgermeisterin Stadt LU
18:45	Block I: Neuigkeiten zum Unfallhergang	Dr. Uwe Liebelt, Werksleiter Dieter Feid, Feuerwehrdezernent Klaus Dillinger, Umweltdezernent
19:20	Block II: Zukunftsthemen Werk Ludwigshafen	Dr. Liebelt, Werksleiter
20:00	Block III: Ludwigshafen als Vorbild für das Zusammenleben von Bürgern und Industrie?	Margret Suckale, Vorstandsmitglied BASF SE Dr. Eva Lohse, Oberbürgermeisterin Stadt LU Bürgerinnen und Bürger
20:45	**Verabschiedung**	

Was passiert als nächstes?

- Die Veranstaltung wird dokumentiert und veröffentlicht.
- Alle offen gebliebenen Fragen werden durch die BASF und Stadt Ludwigshafen beantwortet und veröffentlicht.

Ihre Frage an die Stadt Ludwigshafen

Nicht jeder kommt bei Veranstaltungen zu Wort oder mag vor vielen Menschen sprechen.
Teilen Sie uns Ihre Frage gerne auf dieser Karte mit.

Meine Frage(n)

Meine E-Mail-Adresse _____

Die während des Bürgerdialogs eingereichten Fragen und die Antworten werden später zusammen mit einer Gesa
auf **www.ludwigshafen.de** anonymisiert veröffentlicht. Bitte tragen Sie Ihre E-Mail-Adresse in das Feld ein, falls S
wünschen.

Ihre Frage an BASF

Nicht jeder kommt bei Veranstaltungen zu Wort oder mag vor vielen Menschen sprechen.
Teilen Sie uns Ihre Frage gerne auf dieser Karte mit.

Meine Frage(n)

Meine E-Mail-Adresse _____

Die während des Bürgerdialogs eingereichten Fragen und die Antworten werden später zusammen mit einer Gesamtdokumentation der Veranstaltung auf **www.ludwigshafen.basf.de/buergerdialog** anonymisiert veröffentlicht. Bitte tragen Sie Ihre E-Mail-Adresse in das Feld ein, falls Sie zusätzlich eine persönliche Antwort wünschen.

Abschließende Hinweise der Moderation

- Nutzen Sie die Karten an ihren Plätzen für offen gebliebene Fragen!
- Geben Sie uns am Ausgang Ihre Rückmeldung zur heutigen Veranstaltung. Vielen Dank!

Verabschiedung

Margret Suckale
Mitglied des
Vorstands BASF SE

Dr. Eva Lohse
Oberbürgermeisterin
der Stadt Ludwigshafen

BASF
We create chemistry

Ludwigshafen
Stadt am Rhein

Vielen Dank für Ihr Kommen!