Schnitt A-A

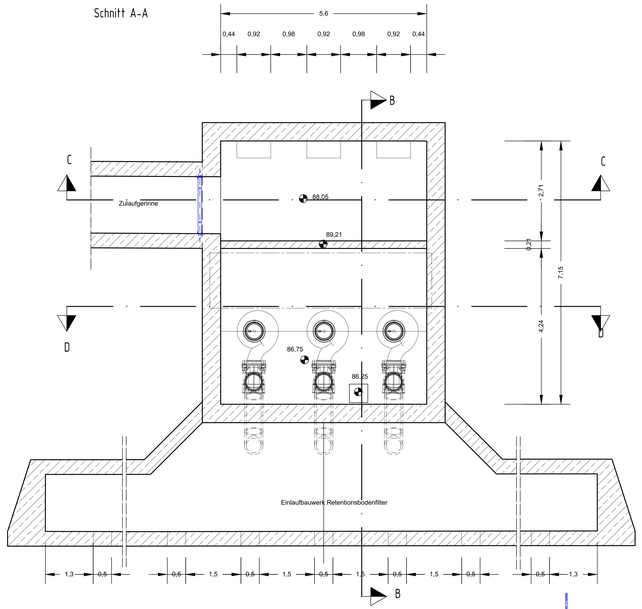

Schnitt B-B

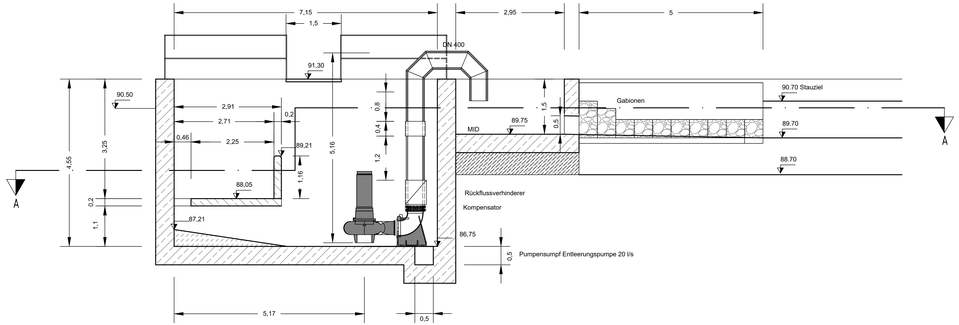

Schnitt C-C

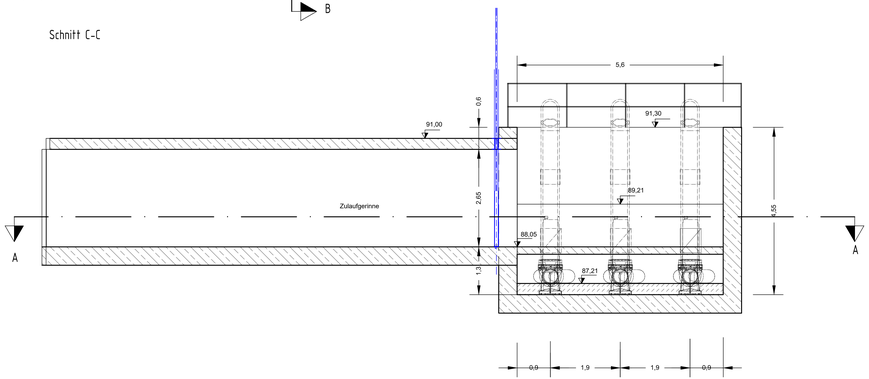

Schnitt D-D

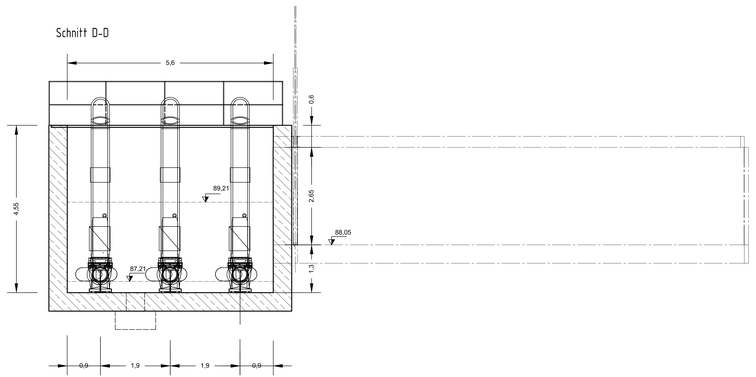

Wirtschaftsbetrieb Ludwigshafen (WBL) Eigenbetrieb der Stadt Ludwigshafen am Rhein
Stadterneuerung und Straßenunterhalt

Ludwigshafen
Stadt am Rhein

WERKLEITUNG	BEREICHSLEITUNG gez. Kallweit		
Antrag zur wasserrechtlichen Erlaubnis gem. WHG Einleitestelle N25 Betriebspunkt Notwendestraße Genehmigungsplanung		PROJ.-NR. 05OG91G PLAN-NR. 7 MASSSTAB 1:50	
Zwischenpumpwerk Neubau Grundriss Schnitte		DATUM 14.07.2017 BLATT-GR. 60*130	
ABTEILUNGSLEITUNG Kallweit	ENTWURF gez. Cule	ZEICHNUNG Kehl	4-24 / 4-14