

Im kurzen Winkel

289/5

Maudacher Straße

HAUS 4

HAUS 5

HAUS 6

HAUS 3

HAUS 2

HAUS 1

NICHT
UNTERKELLERT

NICHT
UNTERKELLERT

NICHT
UNTERKELLERT

NICHT
UNTERKELLERT

NICHT
UNTERKELLERT

NICHT
UNTERKELLERT

HAUS 7

HAUS 8

HAUS 9

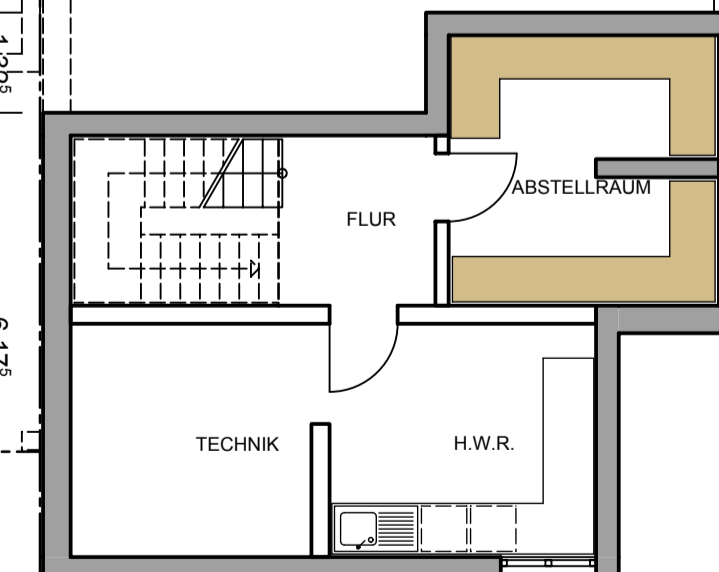
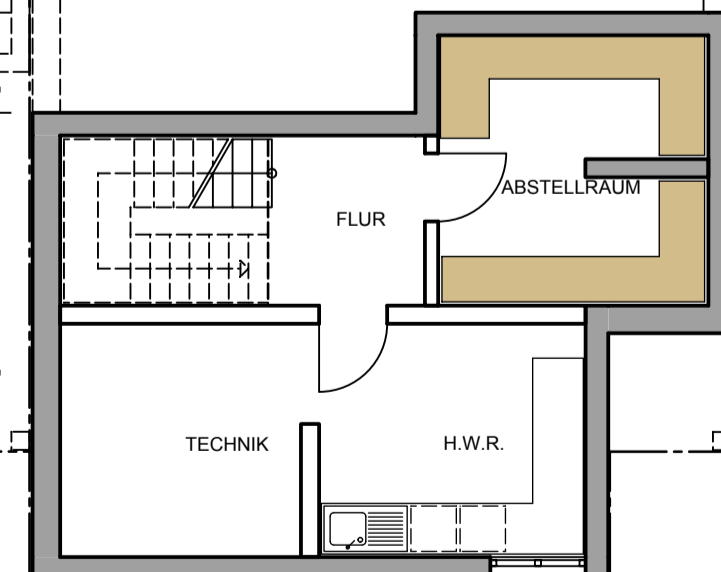
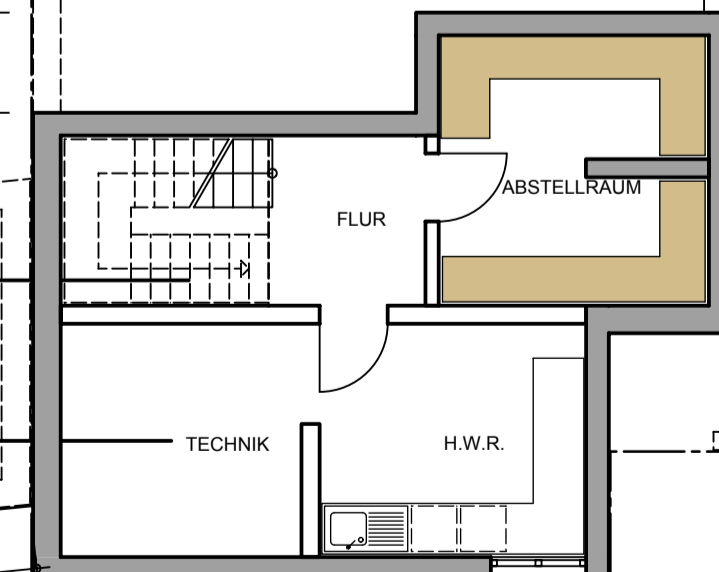
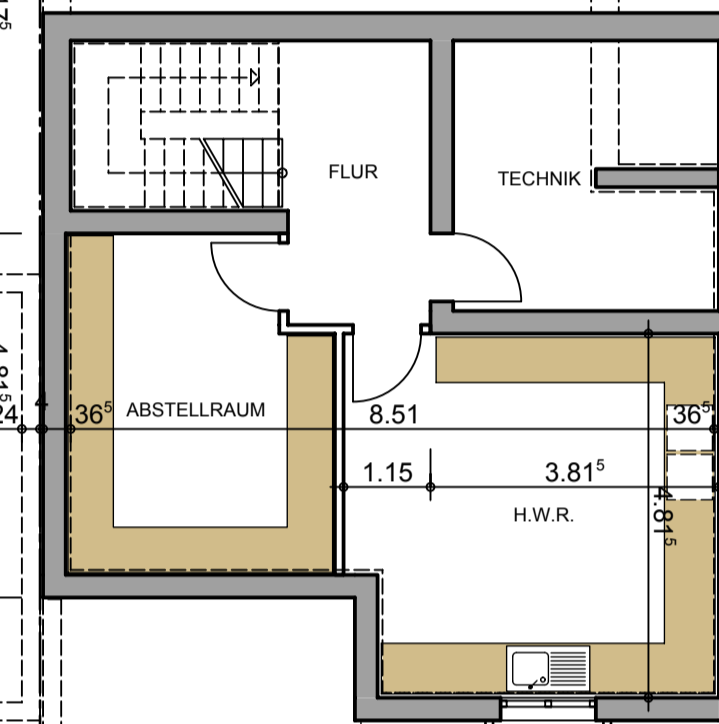
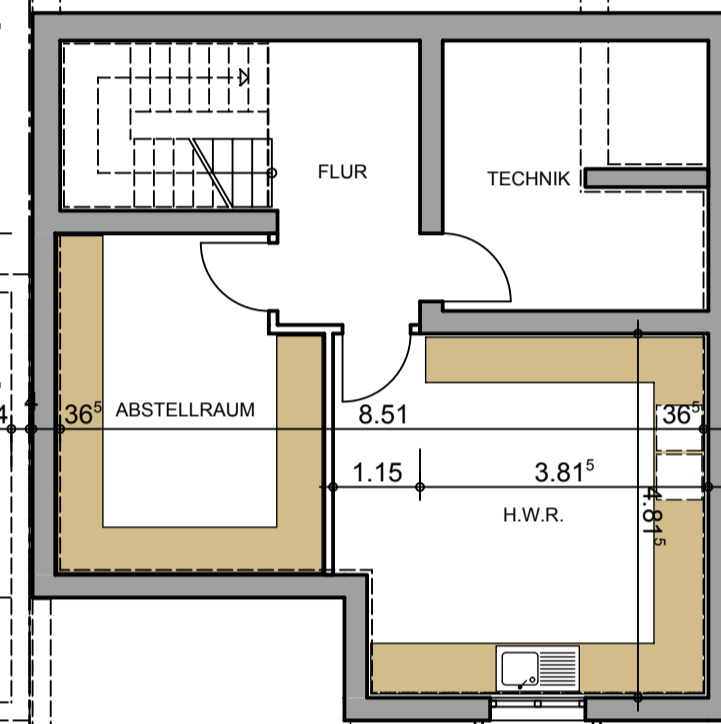
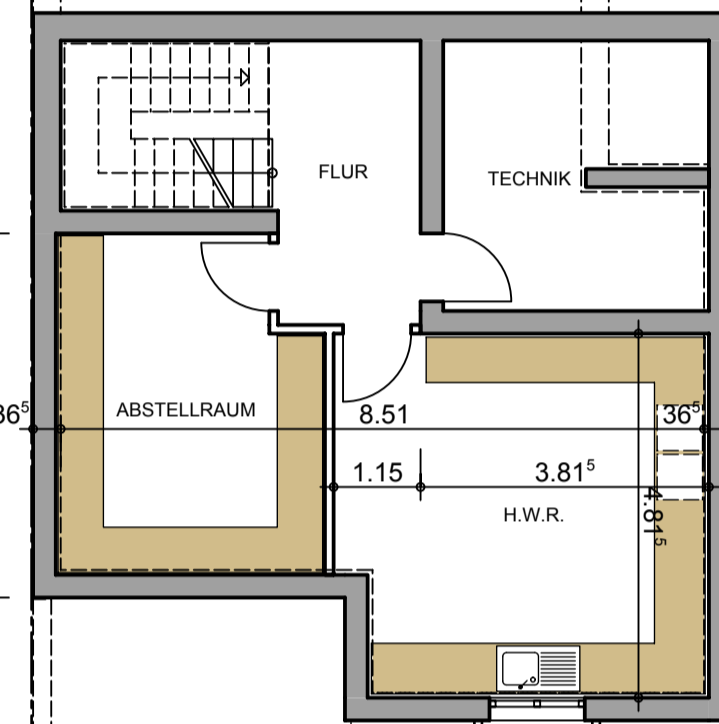

GEZEICHNET: HAUN BAUTRÄGER GMBH LUDWIGSHAFEN/RHEIN 11.05.2017 A.K.		
HAUS 1-9		PLANART / PLANUNGSPHASE / GEWERK: BAUANTRAG
ZEICHNUNG: KELLERGESCHOSS	MASSSTAB: 1:100	PLAN-NR.: 12
BAUHERR:	FRANK HAUN AM MAUDACHER SCHLOSS 7 67067 LUDWIGSHAFEN/RHEIN	
PROJEKT:	9 EINFAMILIENHÄUSER MAUDACHERSTRASSE / IM KURZEN WINKEL FLUR-ST.-NR.: 289/5 67065 LUDWIGSHAFEN/RHEIN	
ARCHITEKT:	HAUN BAUTRÄGER GMBH DENIS HAUN MAUDACHER STRASSE 442 67065 LUDWIGSHAFEN/RHEIN	
denis.haun@haun-bau.de	TEL.: 0621 / 5295529	FAX: 0621 / 553834