

**ANLAGE 1**

HINWEIS:  
Koordinatenwerte/-Maße sind dem Katasterzahlenwerk entnommen - keine Überprüfung in der Örtlichkeit  
Ausgangsdaten können durch Digitalisierung analoger Karten (1:500 - 1:2000) entstanden sein.

[ Transformation nach Gauß-Krüger aus ETRS89/UTM32-Koordinatensystem (WGS84) - bitte beachten! ]

Vermessungsbüro Dipl.-Ing. FH Andreas Macha  
Öffentlich bestellter Vermessungsingenieur | www.geo-hessen.de  
Kaiserstraße 36-38 | 68623 Lampertheim  
Fon: 06206/51 91 51 | Fax: 06206/51 91 52 | Mobil: 0176/2555 7654

| INDEX | DATUM | ÄNDERUNG | BEARB. |
|-------|-------|----------|--------|
|       |       |          |        |
|       |       |          |        |
|       |       |          |        |
|       |       |          |        |
|       |       |          |        |
|       |       |          |        |
|       |       |          |        |
|       |       |          |        |

LRS\_XXXX\_BX\_XXX\_1\_3\_LP\_XX\_5010\_A

**Ludwigshafen Rheinufer Süd**  
Projektadresse

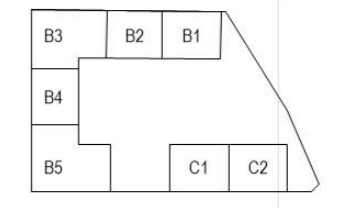
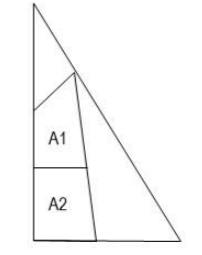

AUFTRAGGEBER  
**Deutsche Wohnwerte GmbH & Co. KG**  
DATUM \_\_\_\_\_ UNTERSCHRIFT \_\_\_\_\_

ARCHITEKT  
**Eike Becker Architekten**  
Jean-Monet-Straße 2  
10557 Berlin  
Tel. +49 30-2593 74-0  
info@eb-a.de  
DATUM \_\_\_\_\_ UNTERSCHRIFT \_\_\_\_\_

FACHPLANER  
**ST raum a.**  
Gesellschaft von Landschaftsarchitekten mbH  
Waldemarstrasse 33 A  
10999 Berlin  
Tel. +49 30 6166090  
info@strauma.com  
DATUM \_\_\_\_\_ UNTERSCHRIFT \_\_\_\_\_

| PHASE                                      | MASSSTAB    | ERSTELLT   |
|--|-------------|------------|
| Entwurfsplanung                            | 1 : 500     | 31.03.2017 |
| PLANINHALT                                 | GEZ. V.     | ÄNDERUNG   |
| Lageplan Außenanlagen<br>Flurstücksgrenzen | TS          |            |
| PLANGRÖSSE                                 | PROJEKT-NR. |            |
| A2   | 485         |            |

LRS\_XXXX\_BX\_XXX\_1\_3\_LP\_XX\_5010\_A