

Treppenschnitt/Teilansicht Nord-West Neu
1:100

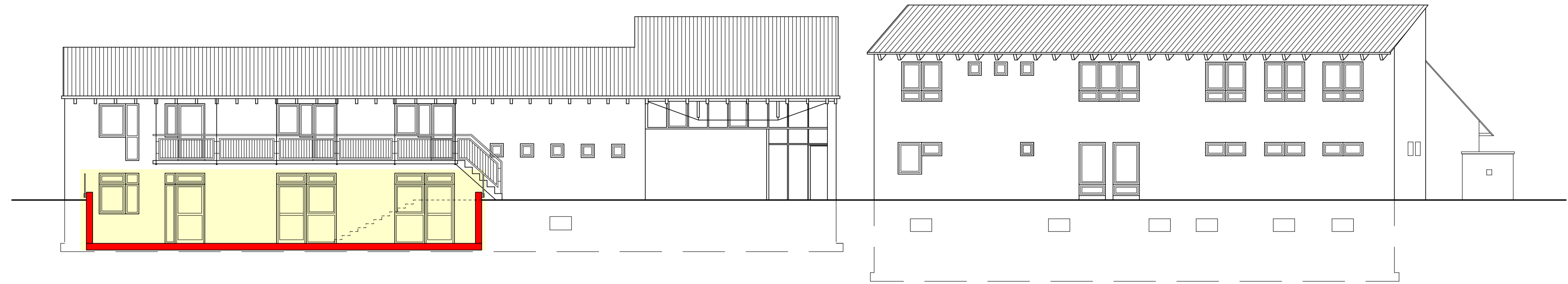

Ansicht Nord-West Neu
1:100

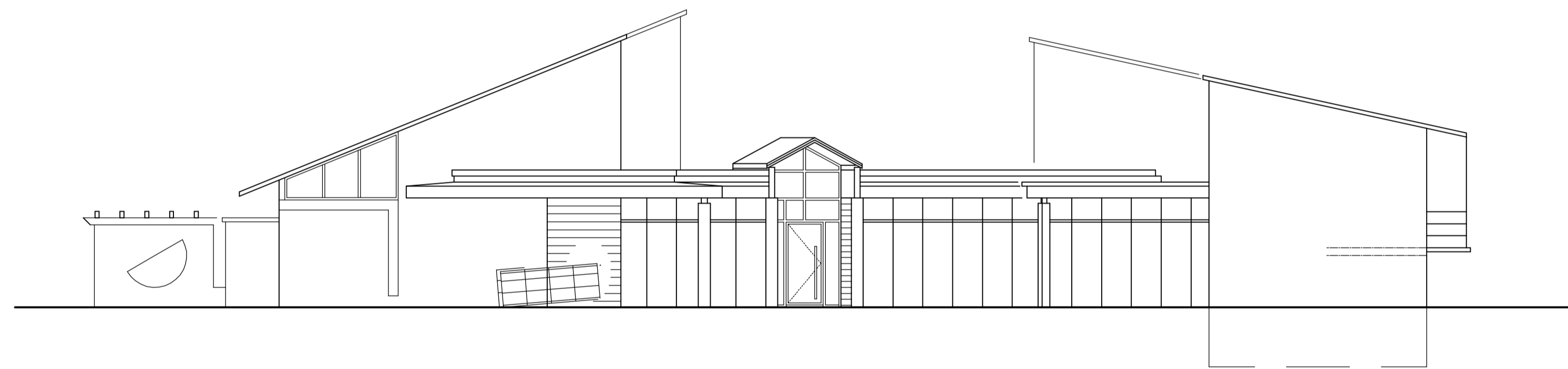

Ansicht Nord-Ost (Bestand)
1:100

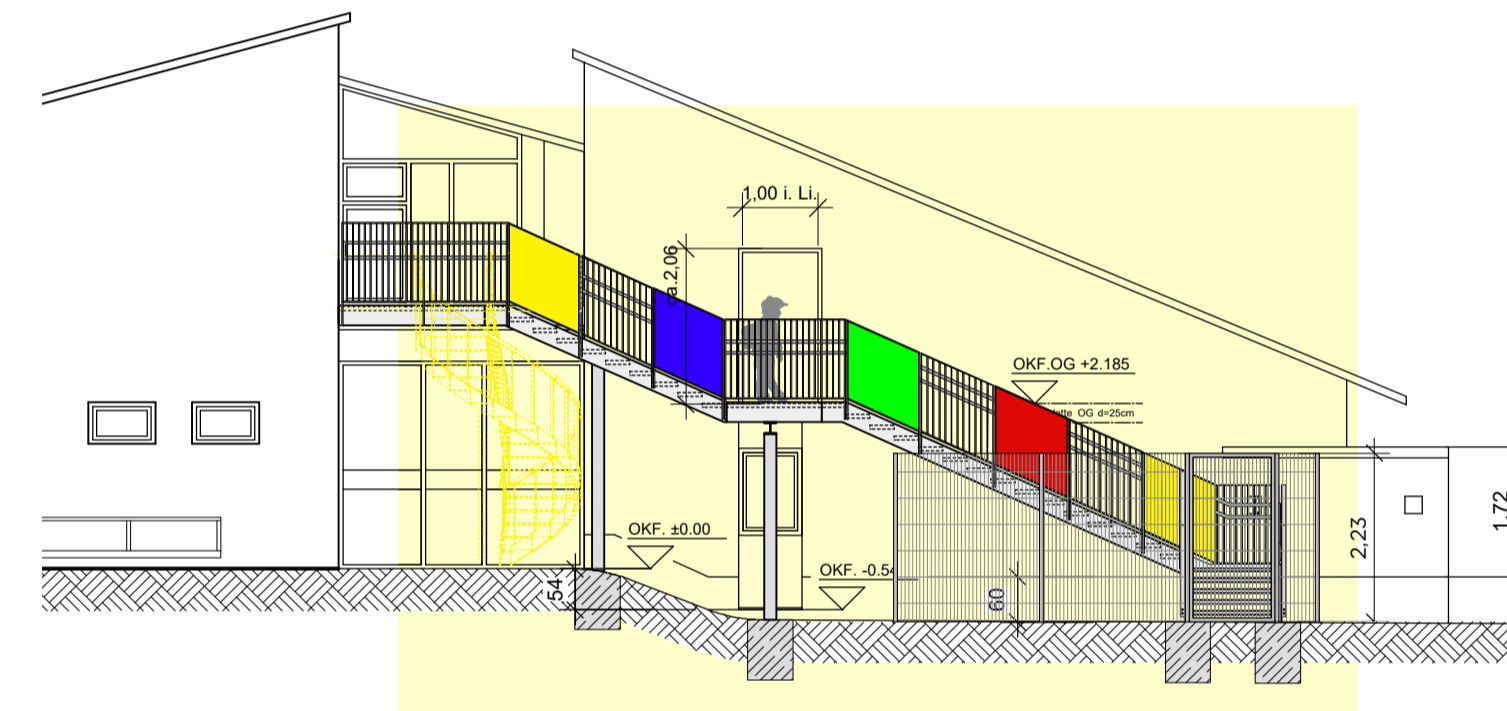

Ansicht Süd-West mit Treppe Neu
1:100

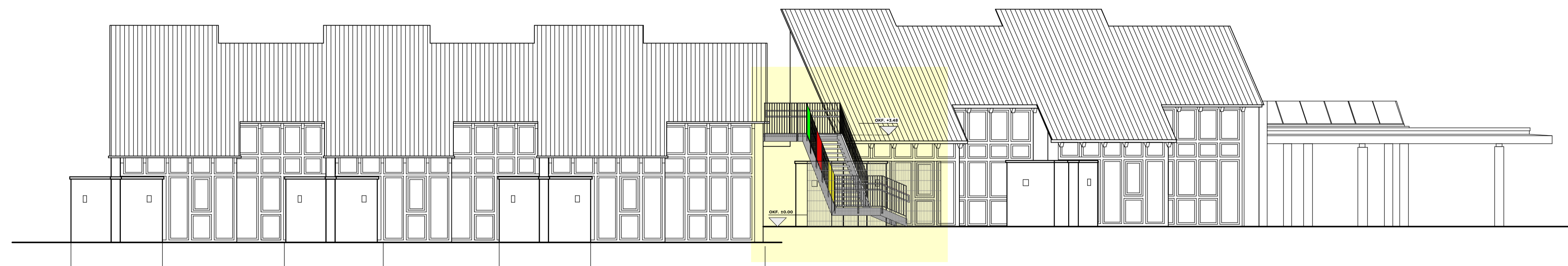

Ansicht Süd-Ost mit Treppe Neu
1:100

- Bauteile Bestand
- Bauteile neu
- Bauteile Abbruch
- Bereich der Änderung

STEINHAUER + NÖRLING		<small>Steinhauer + Nörling GmbH Architekten und Ingenieure Lagerhausstr. 57 · 67061 Ludwigshafen Fon 0621/51 330 89 · Fax 0621/51 27 52 architekten@stn-gmbh.de</small>	
BAUHERR	Stadt Ludwigshafen am Rhein, Dezernat 4 Bereich 4-13 Gebäudemanagement Rathausplatz 20, 67059 Ludwigshafen		
PROJEKT	KTS Tabaluga, Brandschutzsanierung Mörkestraße 28, 67071 Ludwigshafen		
PLAN	STLU/KTSTABTRE/ BA/008	Ansichten	
MABSTAB	M 1:100	BLATTGR.	DIN A1 GEZ. CA DATUM 09.11.2017
ARCHITEKT	BAUHERR		