

STADT LUDWIGSHAFEN

BEBAUUNGSPLAN NR. 542a "NÖRDLICH DER DÜRKHEIMER STRASSE WEST"

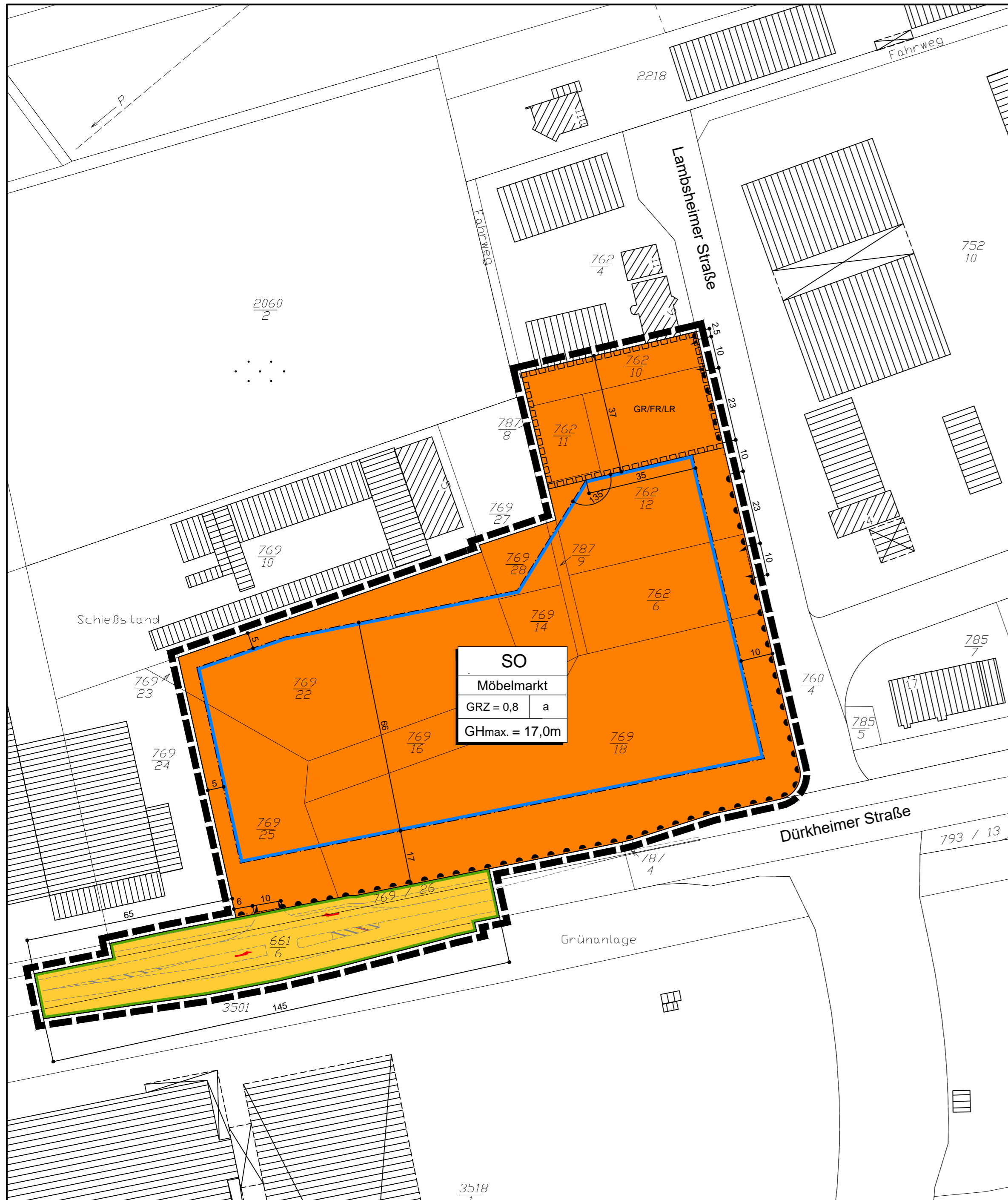

LEGENDE

A. Planungsrechtliche Festsetzungen (§ 9 (1-7) BauGB)



Sondergebiet "Möbelmarkt"

1. Maß der baulichen Nutzung (§ 9 (1) 1 BauGB)

GRZ Grundflächenzahl

GHmax. maximal zulässige Gebäudehöhe, vgl. textliche Festsetzungen

2. Bauweise, überbaubare und nicht überbaubare Grundstücksflächen (§ 9 (1) 2 BauGB)

Baugrenze
a abweichende Bauweise

4. Verkehrsflächen (§ 9 (1) 11 BauGB)

Öffentliche Verkehrsflächen mit Straßenbegrenzungslinie

Bereich ohne Ein- und Ausfahrt

Einfahrtsbereich

6. Mit Geh-, Fahr- und Leitungsrecht zu belastenden Flächen (§ 9 (1) 21 BauGB)

Fläche für Geh-, Fahr- und Leitungsrecht

B. Sonstige Festsetzungen

8. Grenze des räumlichen Geltungsbereiches des Bebauungsplanes (§ 9 (7) BauGB)

Bebauungsgrenze

C. Hinweise, nachrichtliche Übernahmen

Gebäude vorhanden

Flurstücksgrenze vorhanden

Flurstücksgrenze entfallend

Flurstücksnummer, vorhanden

Maßangabe in Meter

RECHTSGRUNDLAGEN

Baugesetzbuch (BauGB)

in der Fassung der Bekanntmachung vom 03.11.2017 (BGBl. I S. 3634)

Baunutzungsverordnung (BauNVO)

in der Fassung der Bekanntmachung vom 21.11.2017 (BGBl. I S. 3786)

Planzeichenverordnung (PlanZV)

vom 18.12.1990 (BGBl. 1991 I S. 58) zuletzt geändert durch Art. 3 des Gesetzes vom 04.05.2017 (BGBl. I S. 1057 (Nr. 25))

Bundes-Bodenschutzgesetz (BBodSchG)

vom 17.03.1998 (BGBl. I 1998 S. 502), zuletzt geändert durch Art. 3 der Verordnung vom 27.09.2017 (BGBl. I S. 3465)

Bundes-Bodenschutz- und Altlastenverordnung (BBodSchV)

vom 12.07.1999 (BGBl. I S. 1554), zuletzt geändert durch Art. 3 Abs. 4 der Verordnung vom 27.09.2017 (BGBl. I S. 3465)

Bundesnaturschutzgesetz (BNatSchG)

vom 29.07.2009 (BGBl. I S. 2542), zuletzt geändert durch Art. 1 des Gesetzes vom 15.09.2017 (BGBl. I S. 3434 (Nr. 64))

Bundesimmissionsschutzgesetz (BImSchG)

in der Fassung der Bekanntmachung vom 17.05.2013 (BGBl. I S. 1274), zuletzt geändert durch Art. 3 des Gesetzes vom 18.07.2017 (BGBl. I S. 2771 (Nr. 52))

Gesetz über die Umweltverträglichkeitsprüfung (UVPG)

Neugefasst durch Bekanntmachung vom 24.02.2010 (BGBl. I S. 94), zuletzt geändert durch Art. 2 des Gesetzes vom 08.09.2017 (BGBl. I S. 3370).

Gesetz zur Ordnung des Wasserhaushalts (WHG)

vom 31.07.2009 (BGBl. I S. 2585), zuletzt geändert durch Art. 1 des Gesetzes vom 18.07.2017 (BGBl. I S. 2771 (Nr. 52))

Gesetz zur Förderung der Kreislaufwirtschaft und Sicherung der umweltverträglichen Bewirtschaftung von Abfällen (KrWG)

vom 24.02.2012 (BGBl. I S. 212), zuletzt geändert durch Art. 2 des Gesetzes vom 20.07.2017 (BGBl. I S. 2808 (Nr. 52)).

Denkmalschutzgesetz (DSchG)

vom 23.03.1978 (GVBl. S. 159), Inhaltsübersicht geändert, § 25b eingefügt durch Art. 3 des Gesetzes vom 03.12.2014 (GVBl. S. 245)

Gemeindeordnung (GemO)

vom 31.01.1994 (GVBl. S. 153), §§ 12 und 67 zuletzt geändert durch Art. 7 des Gesetzes vom 02.03.2017 (GVBl. S. 21)

Landeskreislaufwirtschaftsgesetz (LKrWG)

vom 22.11.2013 (GVBl. S. 459), §§ 12 und 17 geändert durch Art. 1 des Gesetzes vom 22.12.2015 (GVBl. S. 471)

Landesbauordnung (LBauO)

vom 24.11.1998 (GVBl. S. 365, BS 213-1), mehrfach geändert durch Art. 1 des Gesetzes vom 15.06.2015 (GVBl. S. 77)

Landeswassergesetz (LWG)

vom 14.07.2015 (GVBl. 2015, 127), § 119 geändert durch Art. 5 des Gesetzes vom 22.09.2017 (GVBl. S. 237)

Landesbodenschutzgesetz (LBodSchG)

vom 25.07.2005 (GVBl. S. 302), §§ 9, 11 und 13 geändert durch § 50 des Gesetzes vom 06.10.2015 (GVBl. S. 283, 295)

Landesnaturschutzgesetz (LNatSchG)

vom 06.10.2015 (GVBl. S. 283), § 36 geändert durch Artikel 3 des Gesetzes vom 21.12.2016 (GVBl. S. 583)

AUFSTELLUNGSBESCHLUSS Die Aufstellung dieses Bebauungsplans ist gemäß § 2 Abs. 1 BauGB am durch den Stadtrat beschlossen und am ortsüblich bekannt gemacht worden.	PLANUNTERLAGE Die Planunterlage im Geltungsbereich des Bebauungsplans entspricht den Anforderungen des § 1 der Planzeichenverordnung.	OFFENLAGE Der Bebauungsplan hat gemäß § 3 Abs. 2 BauGB i. V mit § 4a(4) BauGB durch Beschluss des Stadtrats Bau- und Grundstücksausschusses vom als Entwurf mit seiner Begründung, nach vorheriger ortsüblicher Bekanntmachung am in der Zeit vom bis einschließlich öffentlich ausgelegen.
Ludwigshafen am Rhein, den	Ludwigshafen am Rhein, den	Ludwigshafen am Rhein, den
Bereich Stadtplanung	Bereich Stadtmessung und Stadterneuerung	Bereich Stadtplanung
Dezernat für Bau, Umwelt und Verkehr, WBL	Dezernat für Bau, Umwelt und Verkehr, WBL	Dezernat für Bau, Umwelt und Verkehr, WBL
SATZUNGSBESCHLUSS Der Bebauungsplan ist gemäß § 10 Abs. 1 BauGB am durch den Stadtrat als Satzung beschlossen worden.	AUSGEFERTIGT STADT LUDWIGSHAFEN AM RHEIN Ludwigshafen am Rhein, den	RECHTSWIRKSAMKEIT Ort und Tag, ab welchem der Bebauungsplan mit seiner Begründung zur allgemeinen Einsichtnahme bereit gehalten wird, sind gemäß § 10 Abs. 3 BauGB am ortsüblich bekannt gemacht worden. Mit diesem Tage ist der Bebauungsplan rechtsverbindlich.
Ludwigshafen am Rhein, den	Ludwigshafen am Rhein, den	Ludwigshafen am Rhein, den
Bereich Stadtplanung	Bereich Stadtplanung	Bereich Stadtplanung
Dezernat für Bau, Umwelt und Verkehr, WBL	Oberbürgermeisterin	Dezernat für Bau, Umwelt und Verkehr, WBL

ÜBERSICHTSLAGEPLAN O.M.

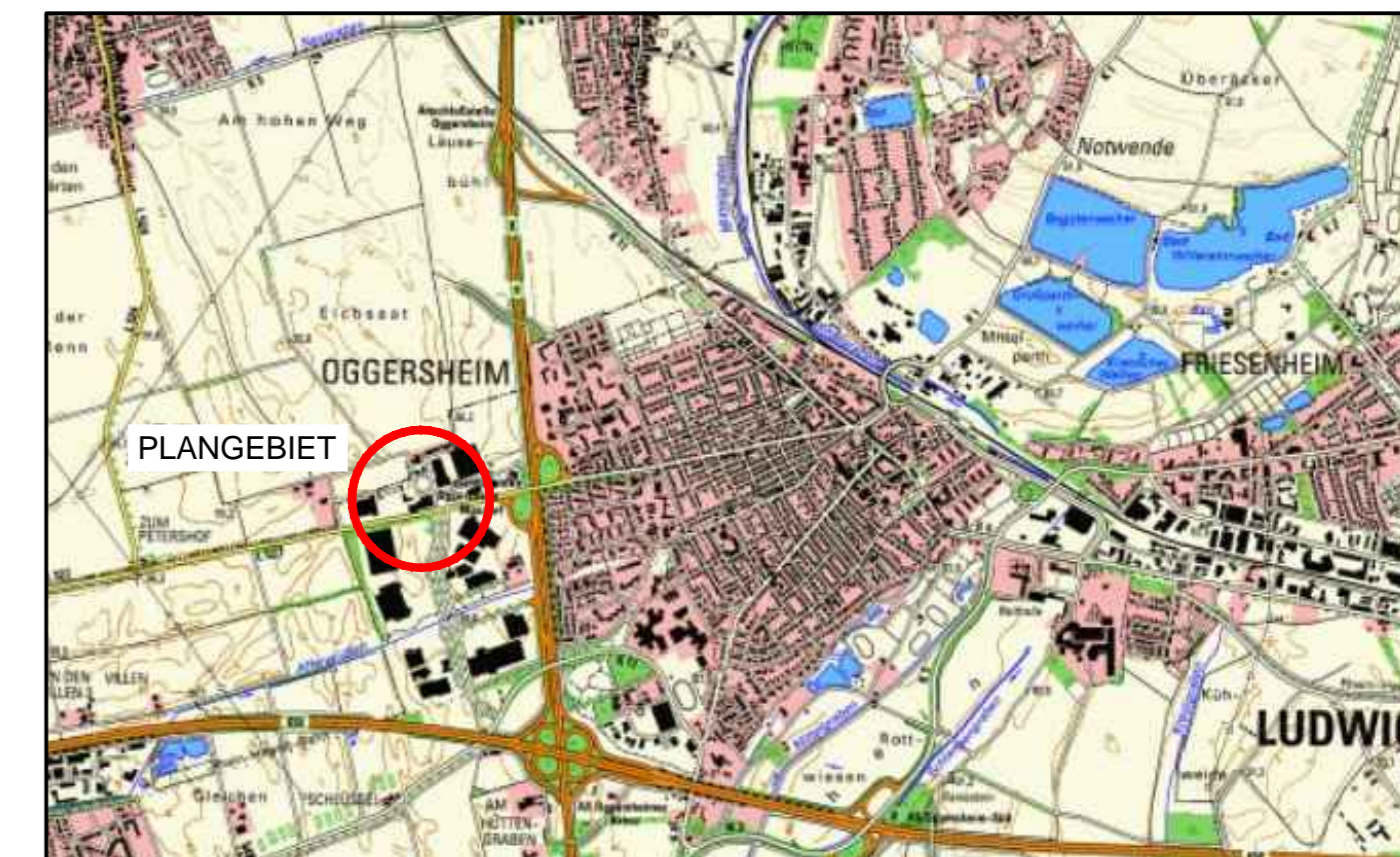

NORD
M 1:1000

PLANUNGSBÜRO PISKE Telefon 06 21 / 5450 31 info@piske.com www.piske.com	AUFGENOMMEN	TAG	NAME
	BEARBEITET	Januar 2018	Rech
	GEZEICHNET	Januar 2018	Schmid
	GEPRÜFT	Januar 2018	Rech

Bebauungsplan Nr. 542a
"Nördlich der Dürkheimer Straße West"
Ludwigshafen
Stadt am Rhein

Dezernat für Bau, Umwelt und Verkehr, WBL
Bereich Stadtplanung

Bebauungsplan	Stadtteil	Oggersheim	Planstand	03. Januar 2018
	Gemarkung	Oggersheim	Format	86/46