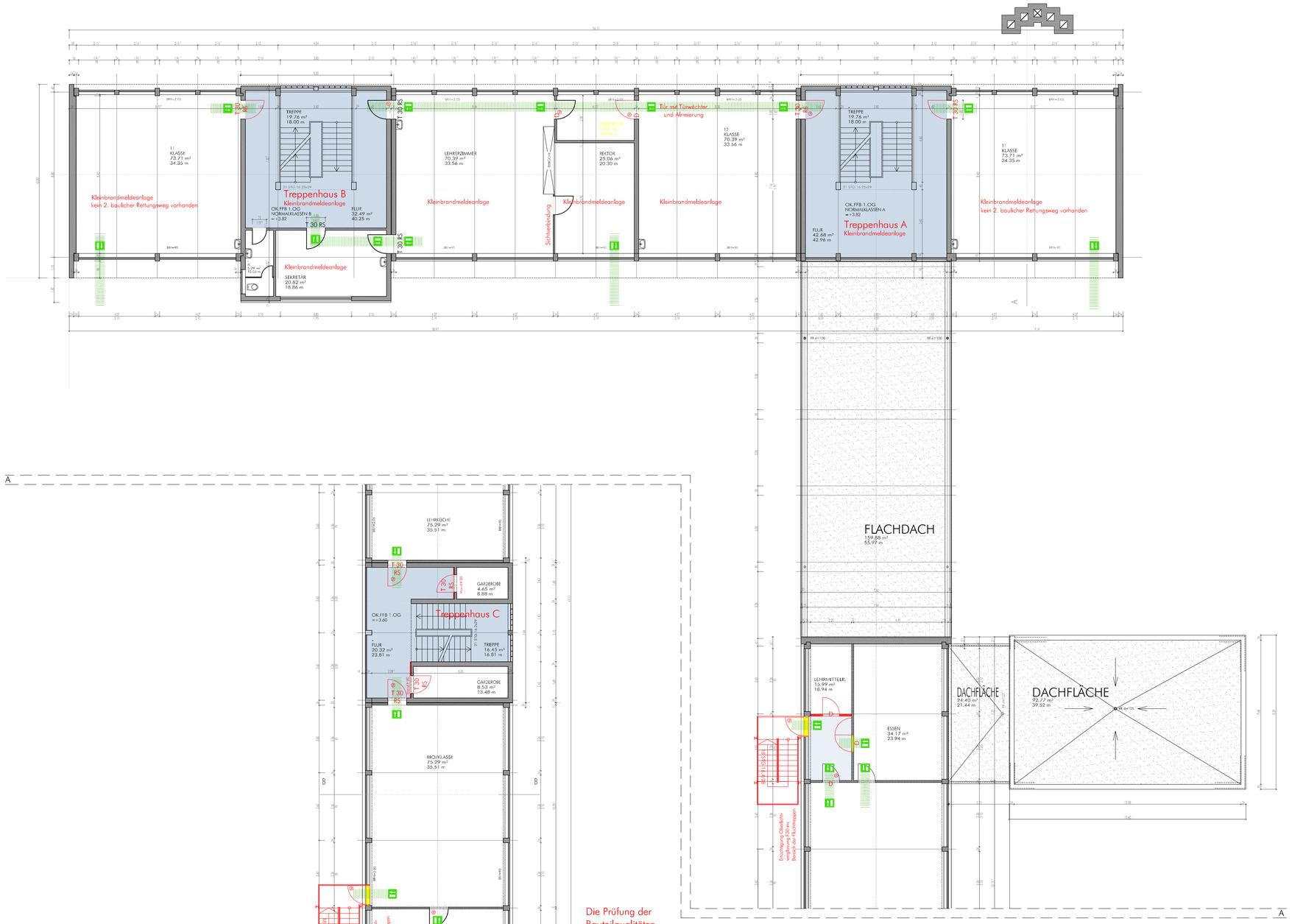

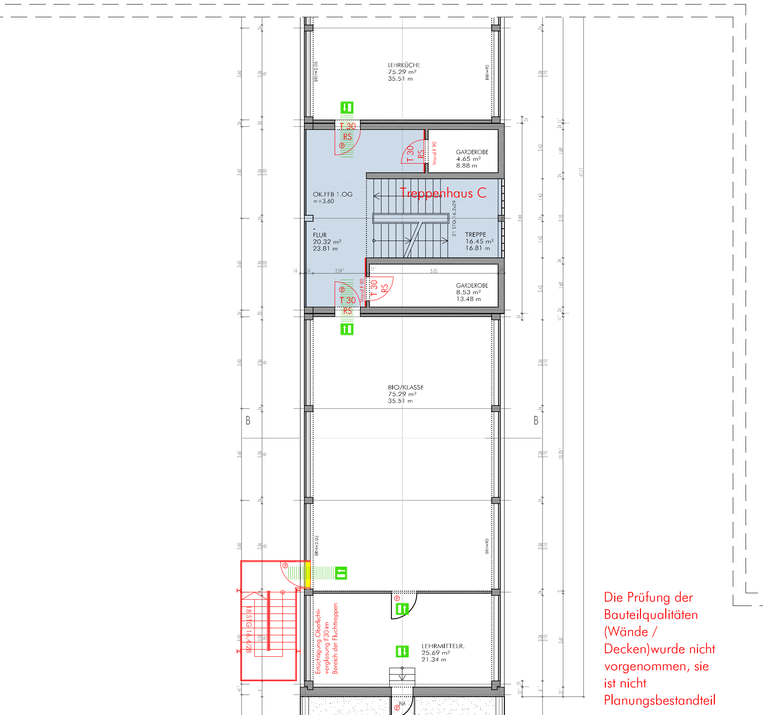

Die Prüfung der Bauteilqualitäten (Wände / Decken)wurde nicht vorgenommen, sie ist nicht Planungsbestandteil

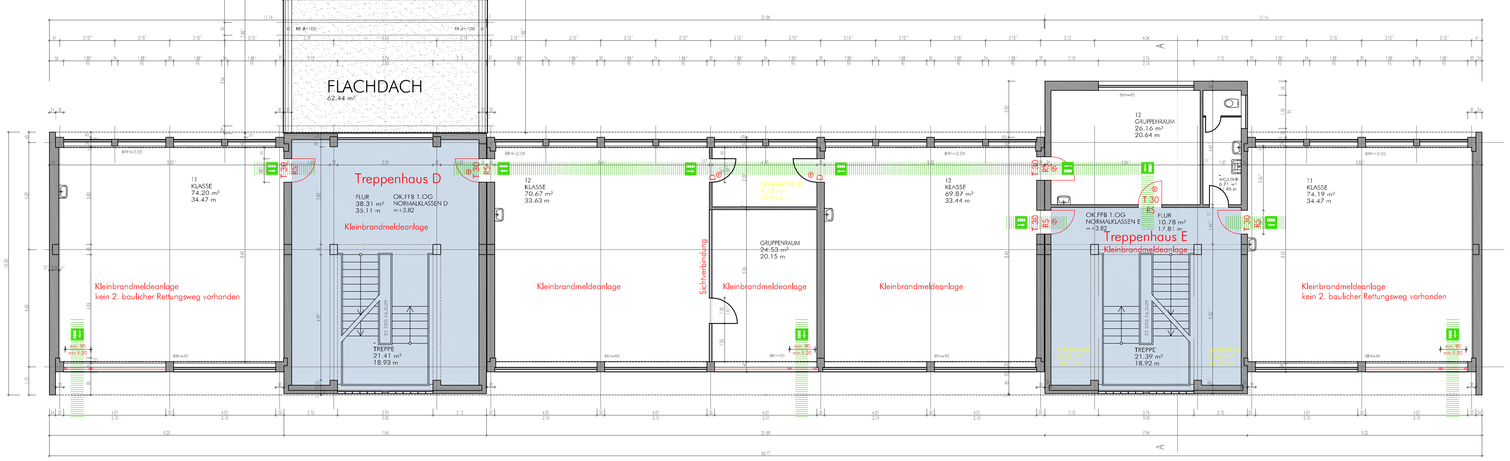

Legende:

- Bestand
- Abriss
- Neuplanung
- notwendiges Treppenhaus
- notwendiger Flur
- D — Tür dichtschließend
- RS — Tür Rauchschutz
- T30 RS — Tür Brandschutzklasse T30 Rauchschutz
- BMZ — Brandmeldezentrale
- P — Panikverriegelung
- F — Feuerlöscher
- Fluchtweg

Bauherr

Datum / Unterschrift:

Architekt/in

Datum / Unterschrift:

59332

Bauherr: Stadtverwaltung Ludwigshafen / Bereich 4-13 Gebäudemanagement
Rathausplatz 20
67059 Ludwigshafen am Rheim

Projekt: Adolf-Diesterweg-Schule
Adolf-Diesterweg Str. 65, Ludwigshafen Oggersheim (Flur-Nr. 632/0)
Brandschutzmaßnahmen nach Gefahrenverhütungsschau vom 15.+16.06.2005

Planinhalt: Grundriss 1. Obergeschoss Hauptschule Hauptgebäude
Vorentwurfsplanung

	Datum	Name	
			Projektnummer: 2007 11
gezeichnet			Maßstab: 1:100
bearbeitet	07. August 2007	Lederer	Blattformat: 979 x 794
geprüft	07. August 2007	Lederer	
gesehen			Plan Nr.: AE 02

Planung:

K L A R
Katja Lederer, Freie Architektin
Bayernstraße 60, 67061 Ludwigshafen
Tel. 0621 / 56 10 484, Fax 0621 / 56 10 485, e-mail: lederer@k-l-a-r.de