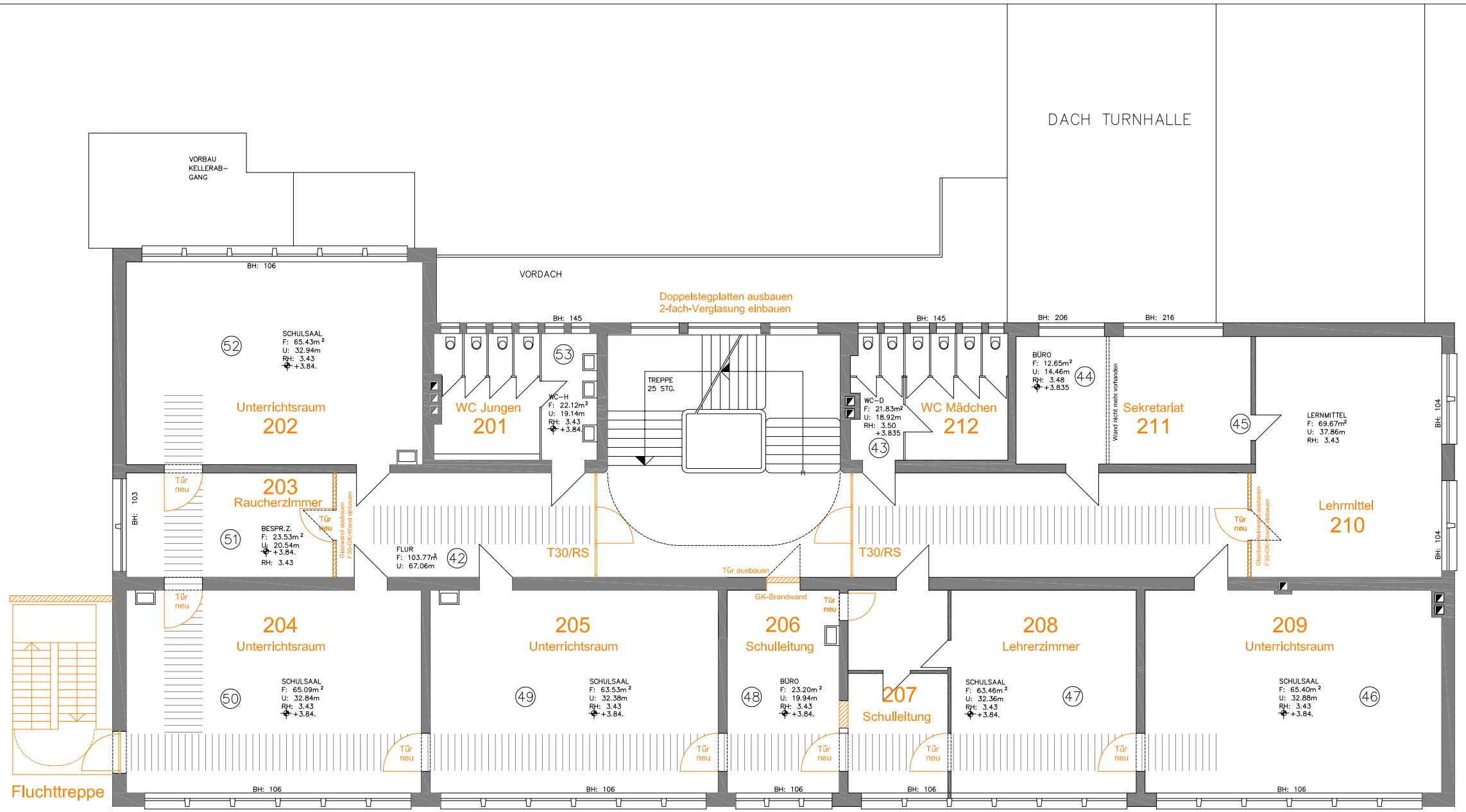

Steuerung der Türen zwischen Unterrichtsräumen
über Fluchtwegsicherungssystem
z.b. GEZE SecuLogic Mehrtürensystem

Goethe-Schule 1. OG

VERBESSERUNG DES BRANDSCHUTZES	
Variante B	29.09.2007
Wolfram Bluhm Dipl.-Ing. Architekt	Büro Ludwigshafen: Croissant-Rust-Str. 5 67065 Ludwigshafen Tel: 0172 - 6313989

STADT LUDWIGSHAFEN AM RHEIN BAUDEZERNAT VI HOCHBAUAMT 65	
BEIGEORDNETEN	AMTSLEITER
PROJEKT GOETHESCHULE - MOZARTSCHULE	PROJ NR. PLAN NR. 15
PLANINHALT BESTANDSPLANE, 1. OBERGESCHOSS	MSTB 1:100 DATUM OKT.82 BLGR. 1393/84.1

VORBEHALTLICH DER BAUAUFSICHTLICHEN GENEHMIGUNG							
60	61	62	63	66	67		

EWALD KARCH
ARCHITEKT
SCHINKELSTRASSE 43
57 LUDWIGSHAFEN OPPAU
TELEFON 0621/ 65 21 83