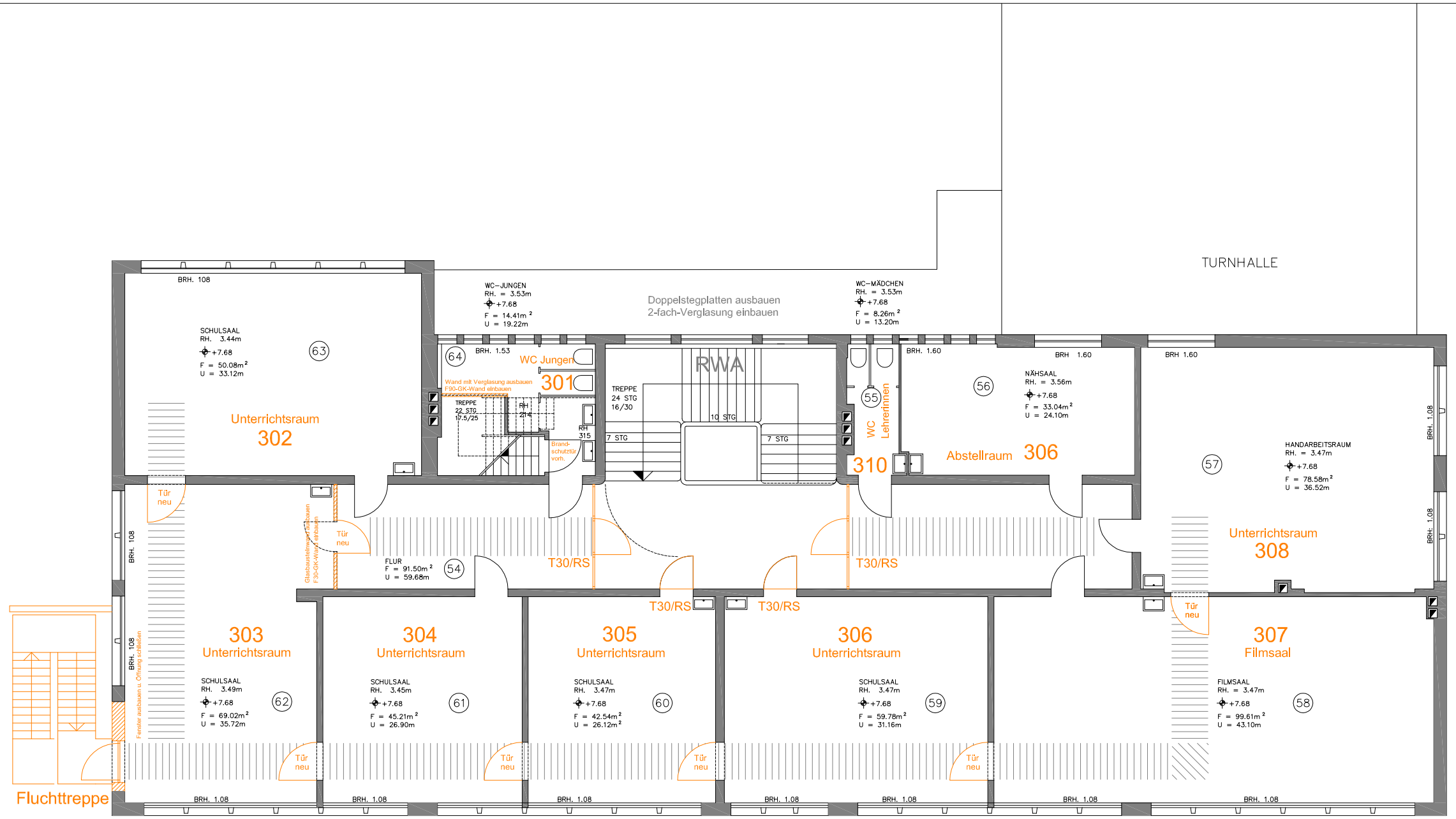

Steuerung der Türen zwischen Unterrichtsräumen
über Fluchtwegsicherungssystem
z.b. GEZE SecuLogic Mehrtürensystem

Goethe-Schule 2. OG

VERBESSERUNG DES BRANDSCHUTZES
Variante B 29.09.2007

Wolfram Bluhm
Dipl.-Ing. Architekt

Büro Ludwigshafen:
Croissant-Rust-Str. 5
67065 Ludwigshafen
Tel: 0172 - 6313989

STADT LUDWIGSHAFEN AM RHEIN
BAUDEZERNAT VI HOCHBAUAMT 65

BEIGEORDNETEN | AMTSLEITER

PROJEKT
GOETHESCHULE - MOZARTSCHULE

PROJ NR.

PLAN NR. 16

PLANINHALT
BESTANDSPLÄNE, 2. OBERGESCHOSS

MSTB 1:100
DATUM OKT.1982
BLGR. 1.38/84.1

VORBEHALTLICH DER BAUAUFSICHTLICHEN GENEHMIGUNG
60 | 61 | 62 | 63 | 66 | 67

EWALD KARCH
A R C H I T E K T
SCHINKELSTRASSE 43
67 LUDWIGSHAFEN OPPAU
TELEFON 0621/ 65 21 83