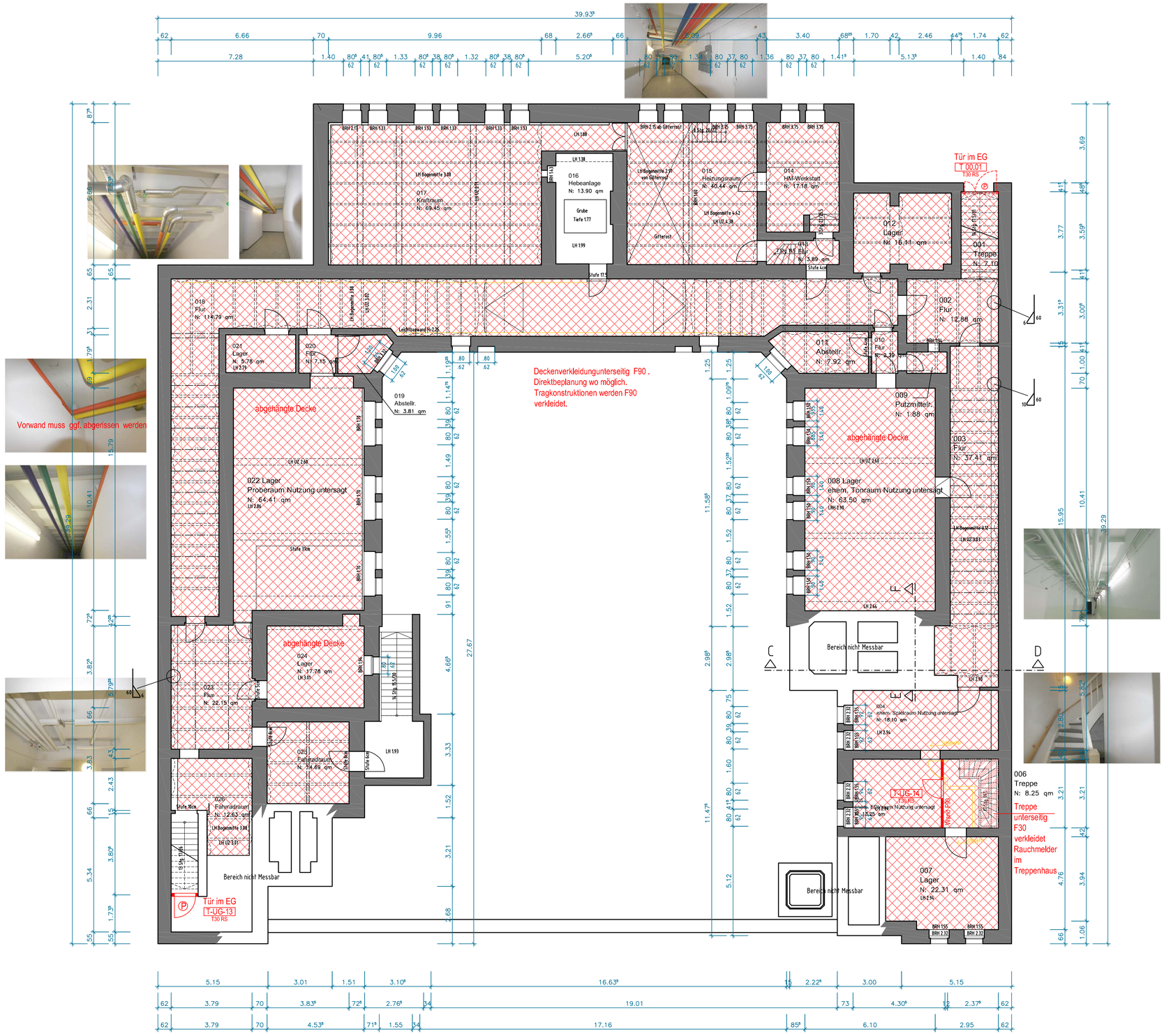

Grundriß KG

Legende:

- Bestand
- Abriss
- Neuplanung
- notwendiger Treppenraum
- notwendiger Flur
- Verkleidung F30
- Verkleidung F90

- TD — Tür dichtschließend
- RS — Tür Rauchschutz
- T30 RS — Tür Brandschutzklasse T30 Rauchschutz
- BMZ — Brandmeldezentrale
- P — Panikverriegelung
- F — Feuerlöscher

- 1 baulicher Rettungsweg
- 2 baulicher Rettungsweg

INDEX	ÄNDERUNG	DATUM	NAME
-	-	-	-
-	-	-	-
-	-	-	-
-	-	-	-
-	-	-	-
-	-	-	-
-	-	-	-

PLANVERFASSER (EXTERN)

K L A R
KLAR Architekturbüro Lederer
Bayernstraße 60, 67061 Ludwigshafen
Tel. 0621 / 56 10 484, Fax 0621 / 56 10 485
e-mail: lederer@k-l-a-r.de

UNTERSCHRIFT BAUHERR

UNTERSCHRIFT PLANVERFASSER

B A U E I N G A B E P L A N U N G

BEREICH 4-13
Rathausplatz 20
67059 Ludwigshafen
Tel: 0621 - 504 4600
Fax:0621 - 504 4605

Ludwigshafen
Stadt am Rhein
Gebäudemanagement

BEP

OBJEKTNR.	
PROJEKTNR.	
BL 4-13	
PE 4-131	
PM 4-132	
NTEIL 4-133	
OBJEKT / LIEGENSCHAFT	Wittelsbachschule
PROJEKT / MASSNAHME	Brandschutzmaßnahmen nach GVS vom 03.02.2009
BAUTEIL	Grundschule
GESCHOSS	Kellergeschoss
PLANINHALT / DARSTELLUNG	Grundriss KG
ARCHIV	
PLANNUMMER	AE 01
DATEIPFAD	
GEZEICHNET	Lederer
MSTB	1:100
INDEX	-
PLOTDATUM	02.05.2012
PLANSTAND	02.05.2012
PLANGRÖSSE	A1
LAYOUT	A1_M100
PLOTSTIL	Farbe