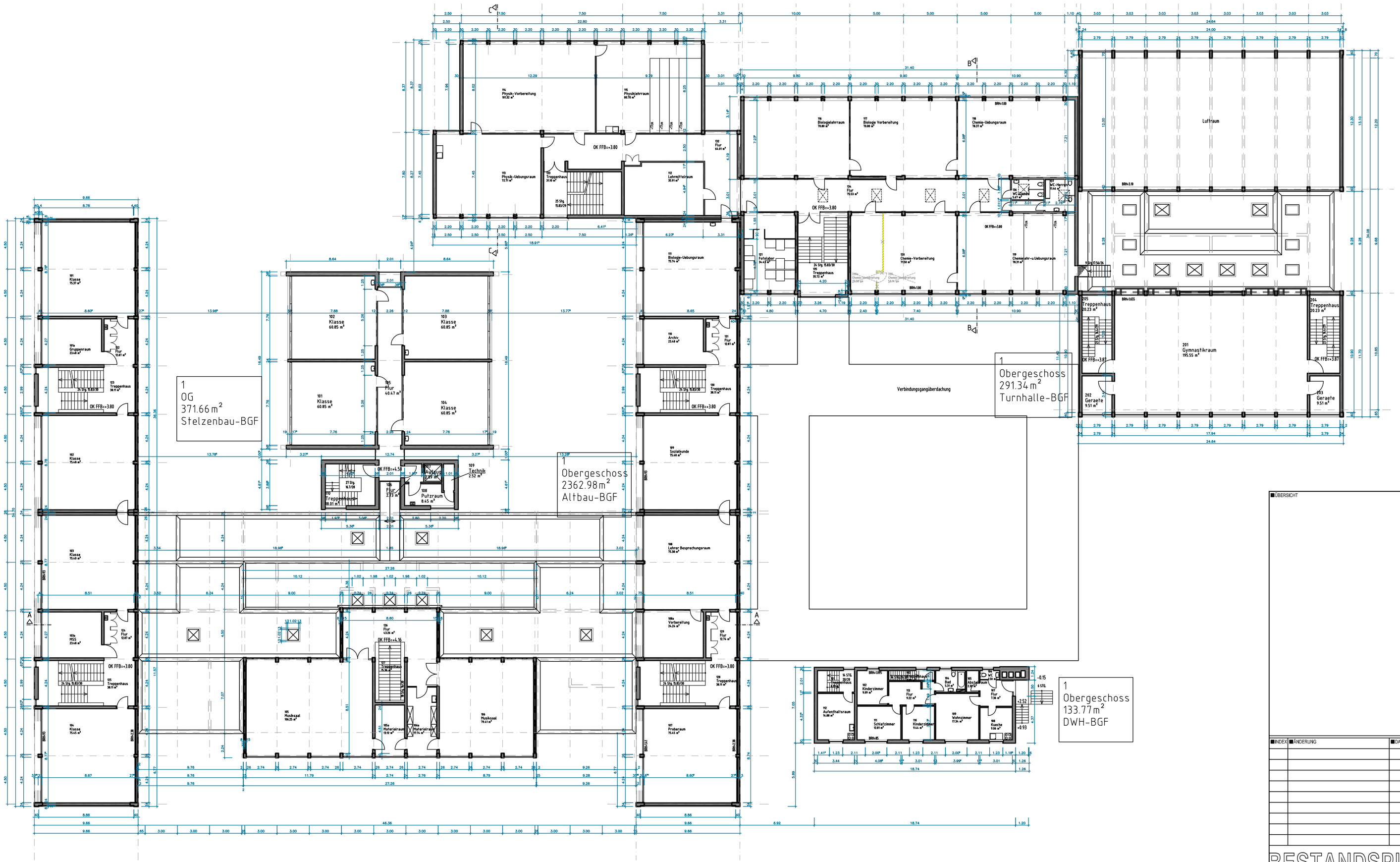
1
OG
371.66 m²
Stelzenbau-BGF
1
Obergeschoss
2362.98 m²
Altbau-BGF
1
Obergeschoss
291.34 m²
Turnhalle-BGF
1
Obergeschoss
133.77 m²
DWH-BGF
Verbindungsgangüberdachung
Luftraum
201
Gymnastikraum
195.55 m²
Musiksaal
Musiksaal
Proberaum
Lehrer Besprechungsraum
Sozialkunde
Archiv
Biologie-Übungsraum
Lehrmittelraum
Physik-Übungsraum
Physik-Vorbereitung
Physiklehrraum
Biologielehrraum
Biologie Vorbereitung
Chemie-Übungsraum
Chemie-Vorbereitung
Chemielehr-u.Übungsraum
Klasse
Gruppenraum
Garagen
Kinderzimmer
Schlafzimmer
Aufenthaltsraum
Bad
Küche
Technik
Putzraum
Treppenhaus
Flur
OK FFB=+3.80
OK FFB=+4.50
OK FFB=+4.76
OK FFB=+3.81
BRH=330
BRH=1055
BRH=2.18
BRH=2.38
BRH=1.85
BRH=1.65
BRH=1.50
BRH=1.35
BRH=1.25
BRH=1.15
BRH=1.10
BRH=1.00
BRH=0.90
BRH=0.80
BRH=0.75
BRH=0.70
BRH=0.65
BRH=0.60
BRH=0.55
BRH=0.50
BRH=0.45
BRH=0.40
BRH=0.35
BRH=0.30
BRH=0.25
BRH=0.20
BRH=0.15
BRH=0.10
BRH=0.05
BRH=0.00
-0.15
-0.93
-2.52
-4.76
-4.96
-5.00
-5.20
-5.30
-5.35
-5.40
-5.45
-5.50
-5.55
-5.60
-5.65
-5.70
-5.75
-5.80
-5.85
-5.90
-5.95
-6.00
-6.05
-6.10
-6.15
-6.20
-6.25
-6.30
-6.35
-6.40
-6.45
-6.50
-6.55
-6.60
-6.65
-6.70
-6.75
-6.80
-6.85
-6.90
-6.95
-7.00
-7.05
-7.10
-7.15
-7.20
-7.25