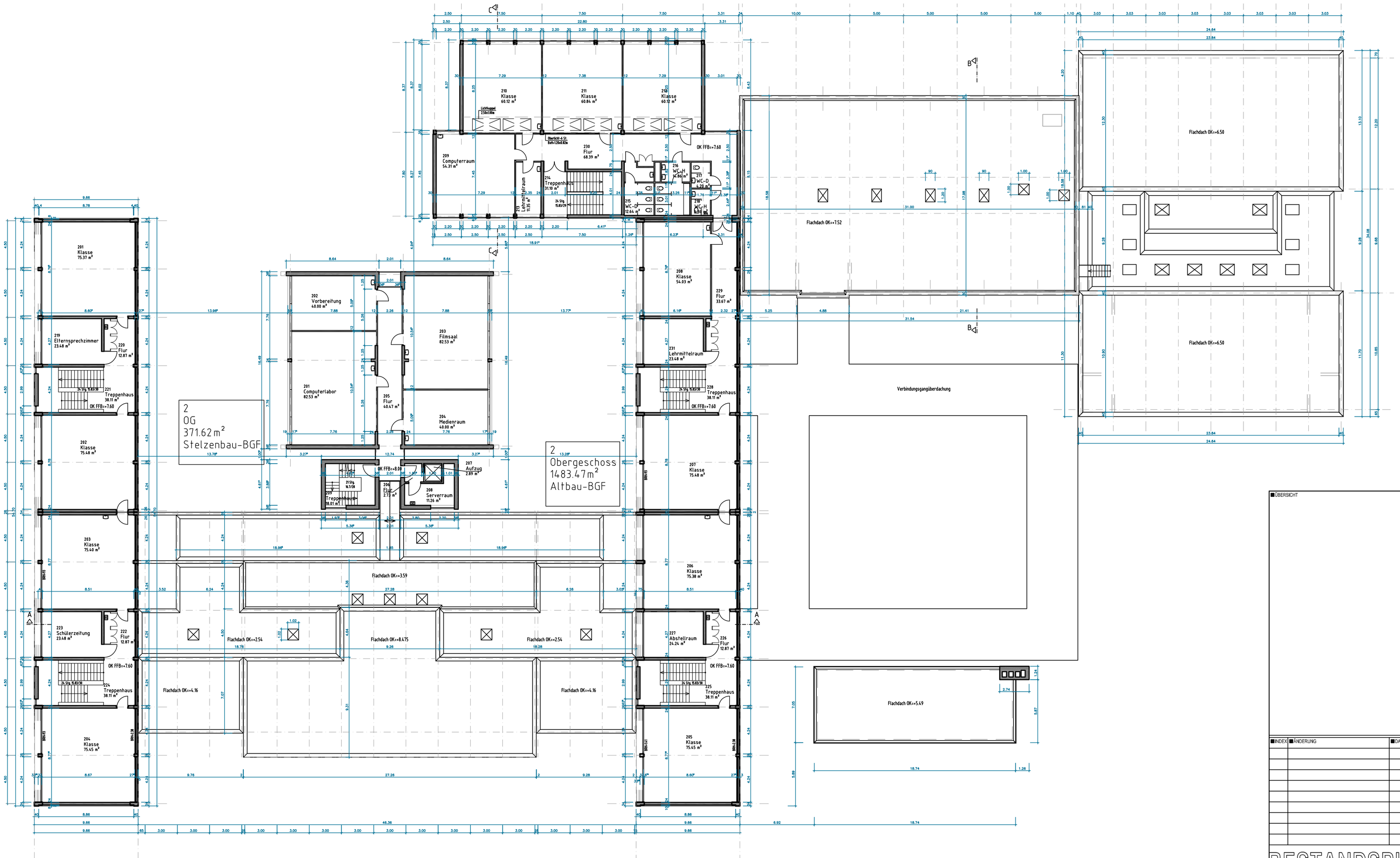
2
OG
371.62 m²
Stelzenbau-BGF
2
Obergeschoss
1483.47 m²
Altbau-BGF
Flachdach OK=+6.50
Flachdach OK=+7.52
Flachdach OK=+3.59
Flachdach OK=+2.54
Flachdach OK=+8.475
Flachdach OK=+4.16
Flachdach OK=+5.49
Verbindungsgangüberdachung
201 Klasse 75.37 m²
202 Klasse 75.48 m²
203 Klasse 75.40 m²
204 Klasse 75.65 m²
205 Klasse 79.45 m²
206 Klasse 75.38 m²
207 Klasse 75.48 m²
208 Klasse 54.83 m²
209 Computerraum 54.31 m²
210 Klasse 60.57 m²
211 Klasse 60.86 m²
212 Klasse 60.12 m²
219 Elternsprechzimmer 23.48 m²
220 Flur 12.87 m²
221 Treppenhaus 38.11 m²
222 Flur 12.87 m²
223 Schülerzeitung 23.48 m²
224 Treppenhaus 38.11 m²
225 Treppenhaus 38.11 m²
226 Flur 12.87 m²
227 Abstellraum 24.24 m²
228 Treppenhaus 38.11 m²
229 Flur 33.67 m²
230 Flur 68.39 m²
231 Lehrmittelraum 23.48 m²
202 Vorbereitung 40.00 m²
203 Filmsaal 82.53 m²
201 Computerlabor 82.53 m²
205 Flur 40.67 m²
204 Medienraum 40.00 m²
207 Aufzug 2.00 m²
208 Serverraum 11.55 m²
206 Flur 2.73 m²
207 Treppenhaus 8.67 m²
214 Treppenhaus 31.10 m²
215 WC-LF 12.64 m²
216 WC-H 10.86 m²
217 WC-D 6.20 m²
218 WC-H 6.04 m²
213 Lehrmittelraum 19.95 m²
OK FFB=+7.60
OK FFB=+8.00
Lichtgitter 2.50x2.00m
Überlichtfenster 6.00x1.00m
Treppenhaus 24.50q 15.60/30
Treppenhaus 24.50q 15.60/30
Treppenhaus 24.50q 15.60/30