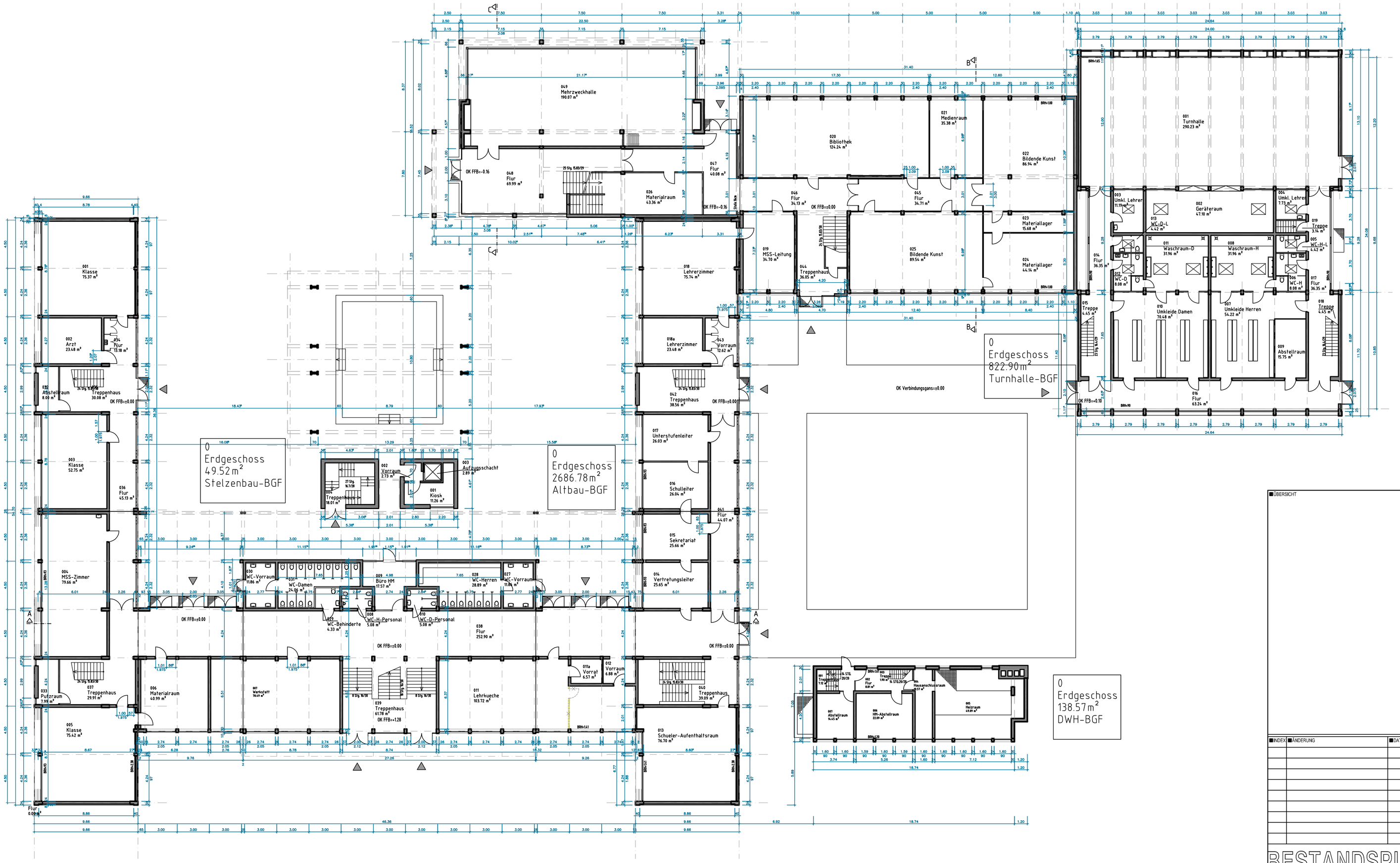

ÜBERSICHT

INDEX	ÄNDERUNG	DATUM	NAME

PLANVERFASSER (EXTERN)

BESTANDSPLANUNG

STADT LUDWIGSHAFEN AM RHEIN
GEBÄUDEMANAGEMENT

DEZERNAT 4 / BEREICH 4-13
RATHAUSPLATZ 20
67059 LUDWIGSHAFEN / Rh.
TEL: 0621-504 4600
FAX: 0621-504 4605

BES

OBJEKTNR.

PROJEKTNR.

BL 4-13

PE 4-131

PM 4-132

INTEL 4-133

OBJEKT / LIEGENSCHAFT
Wilhelm-von-Humbold
Gymnasium

PROJEKT / MASSNAHME
Bestanderfassung

BAUTEIL

GESCHOSS
Erdgeschoss

PLANINHALT / DARSTELLUNG
EG

ARCHIV

PLANNUMMER

DATEIPFAD
P:\4-13\CAD-Pläne\SGY_Gymnasien\SGY-032_Wilhelm-von-Humboldt\Bestand

GEZEICHNET

MSTB
1:200

INDEX

PLOTDATUM

PLANSTAND
Jan 2009

PLANGRÖSSE
DIN A1

LAYOUT

PLOTSTIL