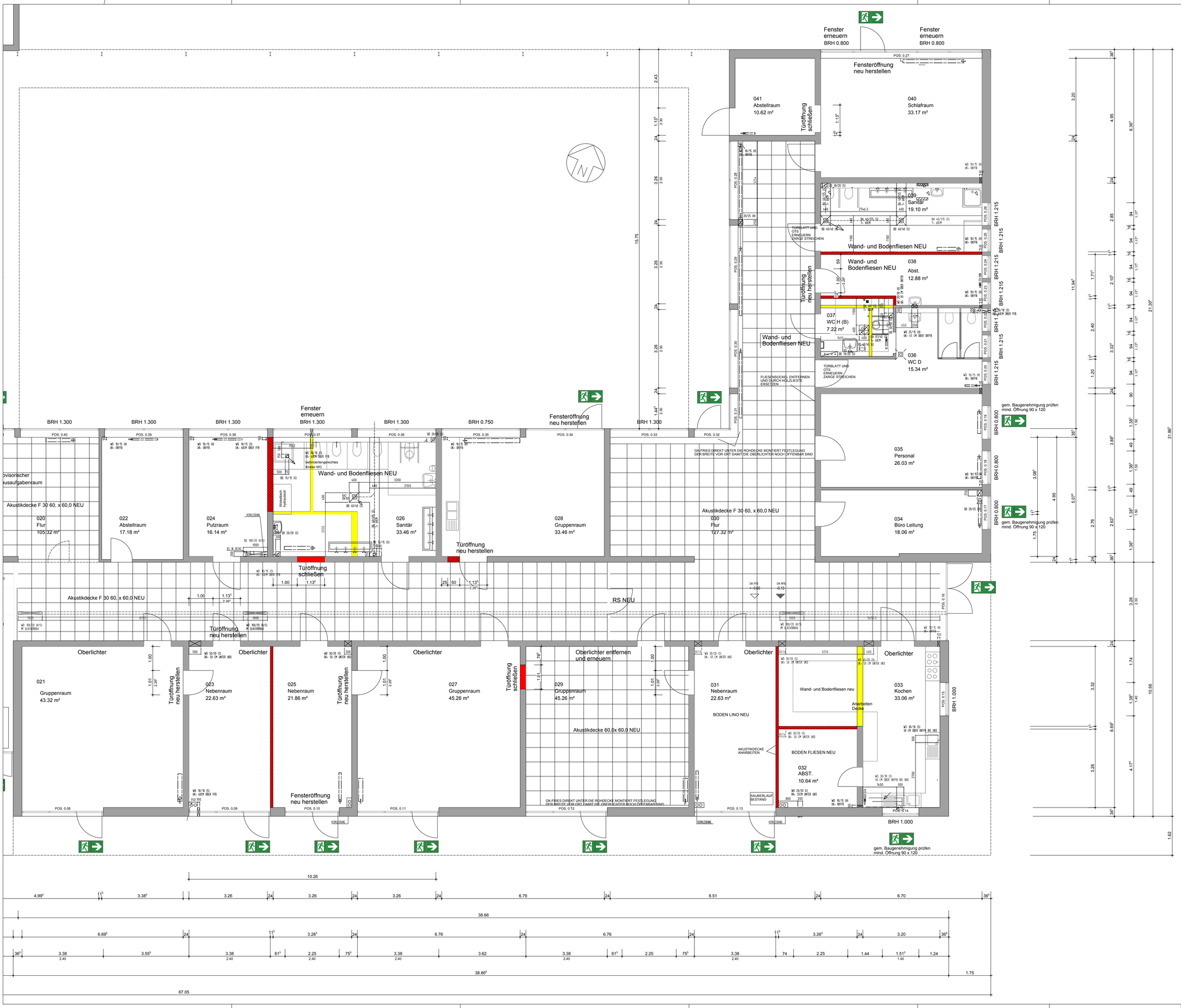

LEGENDE:

- Mauerwerk Bestand
- Mauerwerk Abbruch
- Mauerwerk NEU
- Mauerwerk Außenwand
- Mauerwerk Innenwand
- Dämmung WLG 035

STAND	INDEX
06.11.2014	006

ÜBERSICHT

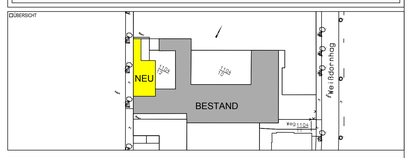

ACHINGENIEURE (EXTERN):
HALTER
INGENIEURBÜRO FÜR GEBÄUDETECHNIK
ERLENSTR. 12 TEL. 0 62 32 / 3 40 92
67166 OTTERSTADT

ACHINGENIEURE (EXTERN):
INeTEC
Innovation Elektrotechnik
Bruncksstraße 35
67063 Ludwigshafen
Tel.:0621 9635105
Fax:0621 9635107

CNO	ÄNDERUNG	DATUM	DNAME
01	Hohen Boden im Neibau geändert	15.05.2013	SW/FV
02	Planung überarbeitet	22.05.2013	SW/FV
03	Planung überarbeitet	12.12.2013	SW/FV
04	behindertengerr. Kinder-WC in 026	20.12.2013	SW/FV
05	Planung fortgeschrieben	23.07.2014	FBM
06	Anpassungen an den Bestand	06.11.2014	FBM
07	Änderung WC 2.BA Behinderten-WC	25.11.2014	FBM

TATKNBÜRO (EXTERN):
INGENIEURGRUPPE BAUEN
BERLIN - FREIBURG
Prof. Dipl.-Ing. Jochen Schaller
Dipl.-Ing. Karl Heinz Kaiser
Dipl.-Ing. Ralf Schneider
Dipl.-Ing. Bernd Ziegler
Dipl.-Ing. Thomas A. Maier
Dipl.-Ing. Jochen Schaller
Dipl.-Ing. Karl Kaiser
Dipl.-Ing. Ralf Schneider
Dipl.-Ing. Bernd Ziegler
Dipl.-Ing. Thomas A. Maier
Dipl.-Ing. Jochen Schaller
BERLIN Mauerstr. 74 30175 LPH 5-9
Freiburg Tu. 24 79115 LPH1-5
Dipl.-Ing. Jochen Schaller
SG-PLANUNGSBÜRO'S AUSÜLR

PLANVERFASSER (EXTERN):
3könig architekten ingenieure
hauptstraße 23 67251 freinsheim
tel. 06353.959767 fax. 06353.959768

WERKPLANUNG

alle maße sind am bau zu prüfen

STADT LUDWIGSHAFEN AM RHEIN
GEBÄUDEMANAGEMENT
DEZERNAT 4 / BEREICH 4-5-13
RATHAUSPLATZ 20
67059 LUDWIGSHAFEN / Rh.
TEL: 0621-504-4400
FAX: 0621-504-4005

WPL: EG

OBJEKTNR.:
PROJEKTNR.:
BL 4-13
E 4-131
IN 4-132
HEL 4-133

OBJEKT / LIEGENSCHAFT:
WEISSDORNHAG 3
LUDWIGSHAFEN

PROJEKT / MASSNAHME:
KTS LÖWENZAHN
1.BA / 2.BA

BAUTEIL:
1. BA (NEUBAU)

GESCHOSS:
ERDGESCHOSS TEIL 2

PLANINHALT / DARSTELLUNG:
GRUNDRISS 1:50

ARCHIV:
DATEIPFAD:
PLANNUMMER:
WP1.B 007

GEZEICHNET: FBM
MSTB: 1:50
INDEX: 05
PLOTDATUM: 25.11.2014
PLANSTAND: 23.07.2013
PLANGROSSE: H/B = 1189/841
PLAYOUT:
PLOTSTIL:

H/B = 841 / 1189 (1.00m²) 25.11.2014 Allplan 2014