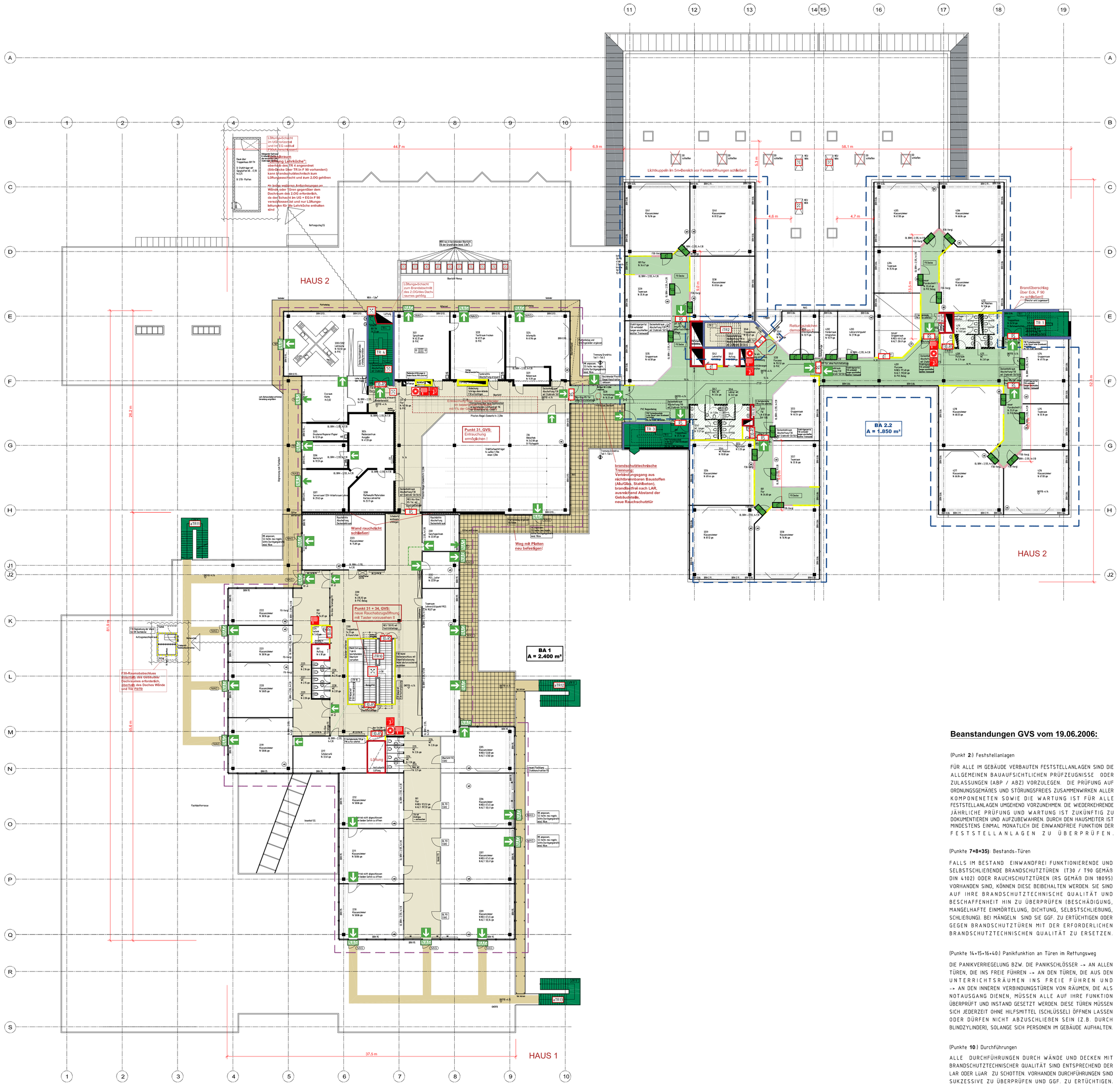
HAUS 2
HAUS 1
BA 1
A = 2.400 m²
BA 2.2
A = 1.850 m²
Punkt 31, GVS:
Entrauchung
ermöglichen !
Punkt 31 + 34, GVS:
neue Rauchabzugsöffnung
mit Teiler vorzusehen !!
Wand rauchdicht
schließen!
Weg mit Platten
neu befestigen!
brandschutztechnische
Trennung:
Verbindungsgang aus
nichtbrennbaren Baustoffen
(Alu/Glas, Stahlbeton),
brandgrenzend nach LAR,
durch einen Abstand der
Gebäudeteile,
neue Rauchschutztür
Lüftungsöffnung
im Brandabschnitt
des 2.OGrdes Dach-
nerhen gefüllig
Lichtkuppeln im Sturzbereich vor Fensteröffnungen schließen!
Rettungswegschild
demontieren
Brandüberschlag
über Ecke, F 90
zu schließen!
Wand aus Brandschutzglas
(Sturz und Leibungen)
Lüftung
Fachdachterrasse
Dachrand FD
Dachrand FD
Dachrand FD